



Comisión Federal de Electricidad®

Comisión Federal de Electricidad  
Av. Paseo de la Reforma 164, Col. Juárez,  
Alcaldía: Cuauhtémoc, Código Postal: 06600,  
Ciudad de México. RFC: CFE370814Q10

## HERNANDEZ SOTO MAREZA RUBI

LOCAL 24  
CARNICERIA  
CENTRO U =C.P.68000  
OAXACA DE JUAREZ,OAX

**NO. DE SERVICIO:**679210163444

**RMU:**68000 21-01-27 XAXX-010101 005 CFE

**CUENTA:**01DK09A1A0115491

**LÍMITE DE PAGO:**17 JUL 25

**CORTE A PARTIR:**18 JUL 25

**TARIFA:**PDBT**NO. MEDIDOR:**206PHB

**MULTIPLICADOR:**1  
**NO HILOS:**2

**PERIODO FACTURADO:**30 ABR 25-01 JUL 25

TOTAL A PAGAR:

# \$4,415

(CUATRO MIL CUATROCIENTOS QUINCE PESOS M.N.)



Concepto	Lectura actual		Lectura anterior		Total periodo	Precio (MXN)	Subtotal (MXN)
	Medida <input checked="" type="checkbox"/>	Estimada <input type="checkbox"/>	Medida <input checked="" type="checkbox"/>	Estimada <input type="checkbox"/>			
Energía (kWh)	21,960		21,111		849		



Este gráfico refleja tu nivel de consumo. A menor uso, mayor apoyo.

Subtotal

Costos de la energía en el Mercado Eléctrico Mayorista				
Concepto	\$	\$/kW	\$/kWh	Importe (MXN)
Suministro	80.22	0.00	0.00	80.22
Distribución	0.00	0.00	983.40	983.40
Transmisión	0.00	0.00	153.58	153.58
CENACE	0.00	0.00	5.52	5.52
Energía	0.00	0.00	1,440.75	1,440.75
Capacidad	0.00	0.00	891.45	891.45
SCnMEM(1)	0.00	0.00	5.26	5.26

Fecha, hora y lugar de impresión:07/08/2025 17:16:51hrsCalle ReformaNo.701Col CentroOaxacaOaxacaMexicoCP 68000

(1) SCnMEM: Costos relacionados con los servicios del Mercado. (2) DAP: Derecho al Alumbrado Público. (3) Cargos o créditos: Diversos conceptos que se pueden incluir en el aviso recibo relacionados con el suministro.

Desglose del importe a pagar	
Concepto	Importe (MXN)
Cargo Fijo(3)	80.22
Energía	3,479.96
Subtotal	3,560.18
IVA 16%	569.63
Fac. del Periodo	4,129.81
DAP(2)	284.81
Adeudo Anterior	4,141.68
Su Pago	-4,141.00
<b>Total</b>	<b>4,415.30</b>



01DK09A1A0115491Repartir



# \$4,415

(CUATRO MIL CUATROCIENTOS QUINCE PESOS M.N.)

## CONSUMO HISTÓRICO

Período	kWh	Importe	Pagos	Pendientes de Pago
del 28 FEB 25 al 30 ABR 25	808	\$4,141.00	\$4,141.00	
del 31 DIC 24 al 28 FEB 25	944	\$4,807.00	\$4,807.00	
del 31 OCT 24 al 31 DIC 24	857	\$4,331.00	\$4,331.00	
del 29 AGO 24 al 31 OCT 24	1079	\$5,491.00	\$5,491.00	
del 01 JUL 24 al 29 AGO 24	971	\$4,923.00	\$4,923.00	
del 30 ABR 24 al 01 JUL 24	1186	\$5,883.00	\$5,883.00	
del 29 FEB 24 al 30 ABR 24	901	\$4,492.00	\$4,492.00	
del 02 ENE 24 al 29 FEB 24	1119	\$5,491.00	\$5,491.00	
del 01 NOV 23 al 02 ENE 24	1132	\$5,539.00	\$5,539.00	
del 01 SEP 23 al 01 NOV 23	1103	\$5,474.00	\$5,474.00	
del 03 JUL 23 al 01 SEP 23	1014	\$5,069.00	\$5,069.00	

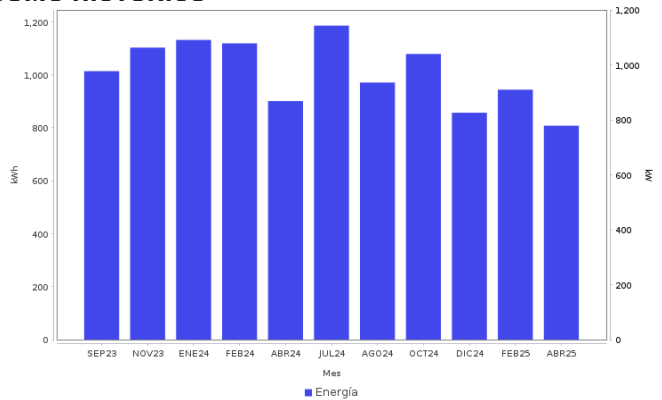

### AHORRO DE ENERGÍA INSTALACIÓN ELÉCTRICA

- Si los interruptores de seguridad están desgastados, reemplázalos;
- si los cables de la **caja de fusibles** se calientan, es necesario cambiarlos por otros del calibre adecuado.

**Datos Fiscales del Receptor Cadena Original Este documento es una representación impresa de un CFDI PPD**  
 RFC: RFC Razón Social: Régimen Fiscal: 000 Uso CFDI: CP: 00000 AC Folio: 000074596659 Folio Fiscal: N. Certificado del SAT: No. certificado del CSD: Fecha y hora de certificación: Unidad de medida: kWh  
 |||||



Instancias y recursos a disposición de los usuarios para atender quejas:



**¡AVISO IMPORTANTE!**

Tu comprobante fiscal es emitido por Comisión Federal de Electricidad con el RFC CFE 370814QI0.  
 La suma de cada pequeña acción genera un gran cambio, cuidemos el medio ambiente. Nuestro compromiso es seguir conectados contigo.

Corte a partir del 18 JUL 25.

Su consumo de energía eléctrica está dentro del rango excedente.

Conoce los servicios de los diferentes suministradores: <http://usuariocalificado.cre.gob.mx/UsuarioCalificado/ListadoSuministrador>

**TAMBIÉN PUEDES PAGAR TU RECIBO EN:**



Banco del Bienestar, Bancomer, Inbursa, Santander, Banamex, Banjercito, Scotiabank, HSBC, Citibanco, Afirme, Multiva, Banco del Bajío, Banco Azteca, BanCoppel.  
 Son más de 100,000 establecimientos autorizados, consulta el portal [cfe.mx](http://cfe.mx) en la sección medios de pago.