



Comisión Federal de Electricidad®

Comisión Federal de Electricidad
Av. Paseo de la Reforma 164, Col. Juárez,
Alcaldía: Cuauhtémoc, Código Postal: 06600,
Ciudad de México. RFC: CFE370814Q10

MIGUEL ANGEL GALEANA CADE

CARRET NAL COL VTE GUERRE
LEC 4439 11 08 2009 Y VICTOR MORA BRITO
VICENTE GRO (PETA)C.P. 40852
PETATLAN, GRO.

NO. DE SERVICIO:325800500024

RMU:40852 80-05-19 XAXX-010101 002 CFE

CUENTA:02DG91B010235060

LÍMITE DE PAGO:17 AGO 25

CORTE A PARTIR:18 AGO 25

TARIFA:PDBT**NO. MEDIDOR:**691EU5

MULTIPLICADOR:1
NO HILOS:1

PERIODO FACTURADO:02 JUN 25-01 AGO 25

TOTAL A PAGAR:

\$4,530

(CUATRO MIL QUINIENTOS TREINTA PESOS M.N.)



Concepto	Lectura actual		Lectura anterior		Total periodo	Precio (MXN)	Subtotal (MXN)
	Medida <input checked="" type="checkbox"/>	Estimada <input type="checkbox"/>	Medida <input checked="" type="checkbox"/>	Estimada <input type="checkbox"/>			
Energía (kWh)	23,456		22,549		907		



Este gráfico refleja tu nivel de consumo. A menor uso, mayor apoyo.

Subtotal

Costos de la energía en el Mercado Eléctrico Mayorista				
Concepto	\$	\$/kW	\$/kWh	Importe (MXN)
Suministro	57.94	0.00	0.00	57.94
Distribución	0.00	0.00	1,244.40	1,244.40
Transmisión	0.00	0.00	164.08	164.08
CENACE	0.00	0.00	5.90	5.90
Energía	0.00	0.00	1,350.52	1,350.52
Capacidad	0.00	0.00	881.60	881.60
SCnMEM(1)	0.00	0.00	5.62	5.62

Desglose del importe a pagar	
Concepto	Importe (MXN)
Cargo Fijo(3)	57.94
Energía	3,652.12
Subtotal	3,710.06
IVA 16%	593.61
Fac. del Periodo	4,303.67
DOMAP	226.28
Adeudo Anterior	2,661.69
Su Pago	-2,661.00
Total	4,530.64

Fecha, hora y lugar de impresión:07/08/2025 14:44:51hrsJuan N Alvarez PonienteNo. 13Col. CentroPetatlanGuerreroMexicoCP 40850

(1) SCnMEM: Costos relacionados con los servicios del Mercado. (2) DAP: Derecho al Alumbrado Público. (3) Cargos o créditos: Diversos conceptos que se pueden incluir en el aviso recibo relacionados con el suministro.



40852 80-05-19 XAXX-010101 002 CFE
01 325800500024 250817 000004530 2



02DG91B010235060Repartir



\$4,530

(CUATRO MIL QUINIENTOS TREINTA PESOS M.N.)

CONSUMO HISTÓRICO

Período	kWh	Importe	Pagos	Pendientes de Pago
del 01 ABR 25 al 02 JUN 25	519	\$2,661.00	\$2,661.00	
del 30 ENE 25 al 01 ABR 25	473	\$2,339.00	\$2,339.00	
del 02 DIC 24 al 30 ENE 25	454	\$2,336.00	\$2,336.00	
del 30 SEP 24 al 02 DIC 24	541	\$3,066.00	\$3,066.00	
del 31 JUL 24 al 30 SEP 24	552	\$3,115.00	\$3,115.00	
del 30 MAY 24 al 31 JUL 24	520	\$2,956.00	\$2,956.00	
del 01 ABR 24 al 30 MAY 24	461	\$2,344.00	\$2,344.00	
del 02 FEB 24 al 01 ABR 24	417	\$2,147.00	\$2,147.00	
del 05 DIC 23 al 02 FEB 24	445	\$2,250.00	\$2,250.00	
del 04 OCT 23 al 05 DIC 23	535	\$2,950.00	\$2,950.00	
del 03 AGO 23 al 04 OCT 23	560	\$3,079.00	\$3,079.00	

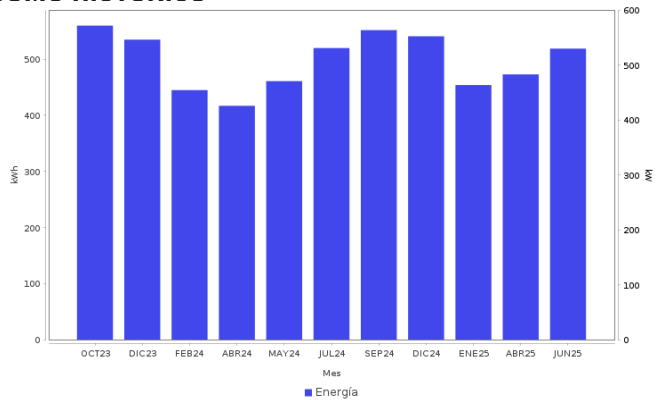

AHORRO DE ENERGÍA INSTALACIÓN ELÉCTRICA

- Si los interruptores de seguridad están desgastados, reemplázalos; si los cables de la **caja de fusibles se calientan**, es necesario cambiarlos por otros del calibre adecuado.

Datos Fiscales del Receptor Cadena Original Este documento es una representación impresa de un CFDI PPD
 RFC: RFC Razón Social: Régimen Fiscal: 000 Uso CFDI: CP: 00000 AC Folio: 000022407933 Folio Fiscal: N. Certificado del SAT: No. certificado del CSD: Fecha y hora de certificación: Unidad de medida: kWh
 |||||



Instancias y recursos a disposición de los usuarios para atender quejas:



¡AVISO IMPORTANTE!

Tu comprobante fiscal es emitido por Comisión Federal de Electricidad con el RFC CFE 370814QI0.
 La suma de cada pequeña acción genera un gran cambio, cuidemos el medio ambiente. Nuestro compromiso es seguir conectados contigo.

Corte a partir del 18 AGO 25.

Su consumo de energía eléctrica está dentro del rango excedente.

Conoce los servicios de los diferentes suministradores: <http://usuariocalificado.cre.gov.mx/UsuarioCalificado/ListadoSuministrador>

TAMBIÉN PUEDES PAGAR TU RECIBO EN:



Banco del Bienestar, Bancomer, Inbursa, Santander, Banamex, Banjercito, Scotiabank, HSBC, Citibanco, Afirme, Multiva, Banco del Bajío, Banco Azteca, BanCoppel.
 Son más de 100,000 establecimientos autorizados, consulta el portal cfe.mx en la sección medios de pago.