



Comisión Federal de Electricidad®

Comisión Federal de Electricidad  
Av. Paseo de la Reforma 164, Col. Juárez,  
Alcaldía: Cuauhtémoc, Código Postal: 06600,  
Ciudad de México. RFC: CFE370814Q10

## TRUJILLO S VICTOR

DE LA ALONDRA 1006 A  
AGAVE Y AROMO  
MIRADOR DE SN NICOLASC.P.67170  
SAN NICOLAS RURAL,N.L.

**NO. DE SERVICIO:**414030905015

**RMU:**67170 03-09-15 XAXX-010101 002 CFE

**CUENTA:**13DD10F031353800

**LÍMITE DE PAGO:**26 JUL 25

**CORTE A PARTIR:**27 JUL 25

**TARIFA:**1C**NO. MEDIDOR:**11N4V5

**MULTIPLICADOR:**1  
**NO HILOS:**2

**PERIODO FACTURADO:**09 MAY 25-10 JUL 25

TOTAL A PAGAR:

# \$1,016

(UN MIL DIECISEIS PESOS M.N.)



Concepto	Lectura actual		Lectura anterior		Total periodo	Precio (MXN)	Subtotal (MXN)
	Medida <input checked="" type="checkbox"/> Estimada <input type="checkbox"/>		Medida <input checked="" type="checkbox"/> Estimada <input type="checkbox"/>				
<b>Energía (kWh)</b>	47,151		46,377		774		
Básico					300	0.965	289.50
Intermedio1					300	1.119	335.70
Intermedio2					174	1.440	250.56



Este gráfico refleja tu nivel de consumo. A menor uso, mayor apoyo.

Subtotal

Costos de la energía en el Mercado Eléctrico Mayorista				
Concepto	\$	\$/kW	\$/kWh	Importe (MXN)
Suministro	110.36	0.00	0.00	110.36
Distribución	0.00	0.00	529.03	529.03
Transmisión	0.00	0.00	140.02	140.02
CENACE	0.00	0.00	5.03	5.03
Energía	0.00	0.00	619.97	619.97
Capacidad	0.00	0.00	432.67	432.67
SCnMEM(1)	0.00	0.00	4.80	4.80

Desglose del importe a pagar	
Concepto	Importe (MXN)
Energía	875.76
IVA 16%	140.12
Fac. del Periodo	1,015.88
Adeudo Anterior	910.67
Su Pago	-910.00
<b>Total</b>	<b>1,016.55</b>

### Apoyo Gubernamental 966.11

Fecha, hora y lugar de impresión:09/08/2025 16:28:21hrsAV. RAUL SALINAS LOZANO# 3300COL. GIRASOLESCOBEDOSCABEDONUEVO LEONMEXICO76050

(1) SCnMEM: Costos relacionados con los servicios del Mercado. (2) DAP: Derecho al Alumbrado Público. (3) Cargos o créditos: Diversos conceptos que se pueden incluir en el aviso recibo relacionados con el suministro.



67170 03-09-15 XAXX-010101 002 CFE  
01 414030905015 250726 000001016 8

13DD10F031353800Repartir



# \$1,016

(UN MIL DIECISEIS PESOS M.N.)

## CONSUMO HISTÓRICO

Período	kWh	Importe	Pagos	Pendientes de Pago
del 10 MAR 25 al 09 MAY 25	600	\$910.00	\$910.00	
del 09 ENE 25 al 10 MAR 25	469	\$377.00	\$377.00	
del 13 NOV 24 al 09 ENE 25	401			
del 11 SEP 24 al 13 NOV 24	677	\$1,337.00	\$1,337.00	
del 12 JUL 24 al 11 SEP 24	711	\$878.00	\$878.00	
del 13 MAY 24 al 12 JUL 24	873	\$1,131.00	\$1,131.00	
del 12 MAR 24 al 13 MAY 24	647	\$827.00	\$827.00	
del 12 ENE 24 al 12 MAR 24	370	\$550.00	\$550.00	
del 14 NOV 23 al 12 ENE 24	292	\$379.00	\$379.00	
del 12 SEP 23 al 14 NOV 23	574	\$852.00	\$852.00	
del 12 JUL 23 al 12 SEP 23	909	\$1,158.00	\$1,158.00	

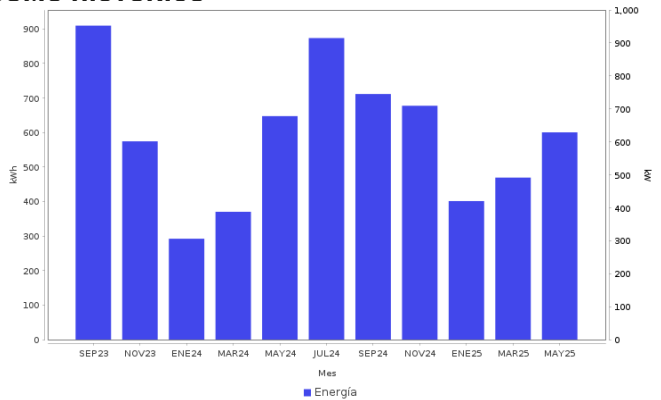

**Datos Fiscales del Receptor Cadena Original Este documento es una representación impresa de un CFDI PPD**  
RFC: RFC Razón Social: Régimen Fiscal: 000 Uso CFDI: CP: 00000 AC Folio: 000067583085 Folio Fiscal: N. Certificado del SAT: No. certificado del CSD: Fecha y hora de certificación: Unidad de medida: kWh

**Instancias y recursos a disposición de los usuarios para atender quejas:**



**Profeco**  
Procuraduría Federal  
del Consumidor

**¡AVISO IMPORTANTE!**

*Tu comprobante fiscal es emitido por Comision Federal de Electricidad con el RFC CFE 370814QI0.  
La suma de cada pequena accion genera un gran cambio, cuidemos el medio ambiente. Nuestro compromiso es seguir conectados contigo.*

Corte a partir del 27 JUL 25.

Con este consumo se redujo la aportación gubernamental. Ahorrar luz podría representar beneficios en su gasto familiar.

**Conoce los servicios de los diferentes suministradores:** <http://usuariocalificado.cre.gob.mx/UsuarioCalificado/ListadoSuministrador>

**TAMBIÉN PUEDES PAGAR TU RECIBO EN:**



Son más de 100,000 establecimientos autorizados, consulta el portal [cfe.mx](http://cfe.mx) en la sección medios de pago.