



Comisión Federal de Electricidad®

Comisión Federal de Electricidad  
Av. Paseo de la Reforma 164, Col. Juárez,  
Alcaldía: Cuauhtémoc, Código Postal: 06600,  
Ciudad de México. RFC: CFE370814Q10

## RENTERIA HERNANDEZ JESSICA

CALLE SUDZAL MZ883 255  
ENTRE TENOSIQUE Y HOMUN  
PEDREGAL DE SN NICOLAS 3AC.P.14100  
TLALPAN,CDMX

**NO. DE SERVICIO:**512231001973

**RMU:**14100 23-10-24 XAXX-010101 005 CFE

**CUENTA:**04DN10A020482036

**LÍMITE DE PAGO:**17 AGO 2025

**CORTE A PARTIR:**18 AGO 2025

**TARIFA:**01**NO. MEDIDOR:**VE308M

**MULTIPLICADOR:**1  
**NO HILOS:**2

**PERIODO FACTURADO:**03 JUN 25-01 AGO 25

TOTAL A PAGAR:

# \$3,210

(TRES MIL DOSCIENTOS DIEZ PESOS M.N.)



Concepto	Lectura actual		Lectura anterior		Total periodo	Precio (MXN)	Subtotal (MXN)
	Medida	X Estimada	Medida	X Estimada			
<b>Energía (kWh)</b>	5,489		4,579		910		
Básico					150	1.087	163.05
Intermedio					130	1.320	171.60
Excedente					630	3.861	2,432.43



Este gráfico refleja tu nivel de consumo. A menor uso, mayor apoyo.

Subtotal

Costos de la energía en el Mercado Eléctrico Mayorista				
Concepto	\$	\$/kW	\$/kWh	Importe (MXN)
Suministro	89.76	0.00	0.00	89.76
Distribución	0.00	0.00	766.22	766.22
Transmisión	0.00	0.00	164.62	164.62
CENACE	0.00	0.00	5.92	5.92
Energía	0.00	0.00	854.49	854.49
Capacidad	0.00	0.00	682.50	682.50
SCnMEM(1)	0.00	0.00	5.64	5.64

Desglose del importe a pagar	
Concepto	Importe (MXN)
Energía	2,767.08
IVA 16%	442.73
Fac. del Periodo	3,209.81
<b>Total</b>	<b>3,209.81</b>

Fecha, hora y lugar de impresión:12/08/2025 16:02:39hrsAv. Insurgentes Sur3702Pena PobreTlalpanCiudad de MexicoCiudad de MexicoMexico14060

(1) SCnMEM: Costos relacionados con los servicios del Mercado. (2) DAP: Derecho al Alumbrado Público. (3) Cargos o créditos: Diversos conceptos que se pueden incluir en el aviso recibo relacionados con el suministro.



14100 23-10-24 XAXX-010101 005 CFE  
01 512231001973 250817 000003210 7

04DN10A020482036Repartir



# \$3,210

(TRES MIL DOSCIENTOS DIEZ PESOS M.N.)

## CONSUMO HISTÓRICO

Período	kWh	Importe	Pagos	Pendientes de Pago
del 02 ABR 25 al 03 JUN 25	958	\$170.00	\$170.00	
del 30 ENE 25 al 02 ABR 25	968			
del 31 JUL 24 al 30 ENE 25	899			
del 31 MAY 24 al 31 JUL 24	1013	\$3,516.00	\$3,516.00	
del 01 ABR 24 al 31 MAY 24	1093	\$3,832.00	\$3,832.00	
del 30 ENE 24 al 01 ABR 24	2567	\$10,038.00	\$10,038.00	
del 30 NOV 23 al 30 ENE 24	1095	\$3,772.00	\$3,772.00	
del 24 OCT 23 al 30 NOV 23	409	\$1,805.00	\$1,805.00	

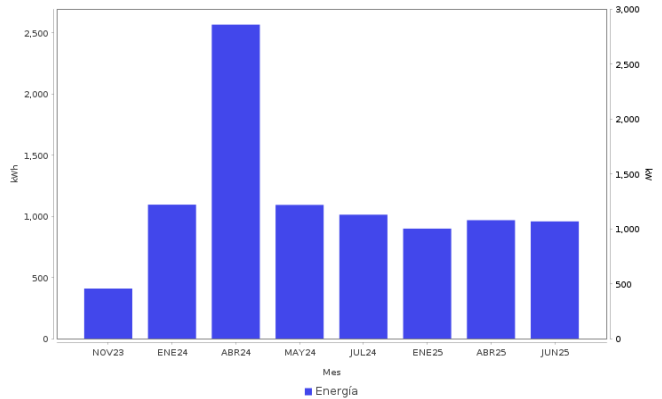

### AHORRO DE ENERGÍA INSTALACIÓN ELÉCTRICA

- Si los interruptores de seguridad están desgastados, reemplázalos; si los cables de la **caja de fusibles se calientan**, es necesario cambiarlos por otros del calibre adecuado.

**Datos Fiscales del Receptor Cadena Original Este documento es una representación impresa de un CFDI PPD**  
 RFC: RFC Razón Social: Régimen Fiscal: 000 Uso CFDI: CP: 00000 AC Folio: 000286690143 Folio Fiscal: N. Certificado del SAT: No. certificado del CSD: Fecha y hora de certificación: Unidad de medida: kWh  
 |||||



Instancias y recursos a disposición de los usuarios para atender quejas:



**¡AVISO IMPORTANTE!**

Tu comprobante fiscal es emitido por Comisión Federal de Electricidad con el RFC CFE 370814QI0.  
 La suma de cada pequeña acción genera un gran cambio, cuidemos el medio ambiente. Nuestro compromiso es seguir conectados contigo.

Corte a partir del 18 AGO 2025.

Su consumo de energía eléctrica está dentro del rango de consumo EXCEDENTE, que es mayor a 280 kWh bimestrales.

Conoce los servicios de los diferentes suministradores: <http://usuariocalificado.cre.gob.mx/UsuarioCalificado/ListadoSuministrador>

**TAMBIÉN PUEDES PAGAR TU RECIBO EN:**



Banco del Bienestar, Bancomer, Inbursa, Santander, Banamex, Banjercito, Scotiabank, HSBC, Cí Banco, Afirme, Multiva, Banco del Bajío, Banco Azteca, BanCoppel.  
 Son más de 100,000 establecimientos autorizados, consulta el portal [cfe.mx](http://cfe.mx) en la sección medios de pago.