



Comisión Federal de Electricidad®

Comisión Federal de Electricidad  
Av. Paseo de la Reforma 164, Col. Juárez,  
Alcaldía: Cuauhtémoc, Código Postal: 06600,  
Ciudad de México. RFC: CFE370814Q10

## DIAZ NAVARRO RUPERTO

ANDADOR NECAXA L2 CP.40880  
PRESA DE LA AMISTAD Y AV MORELOS  
VICENTE GUERRERO (ZIHCP.40897  
ZIHUATANEJO,GRO.

**NO. DE SERVICIO:**326100417254

**RMU:**40897 10-04-08 XAXX-010101 002 CFE

**CUENTA:**32DG91A013214815

**LÍMITE DE PAGO:**07 JUL 25

**CORTE A PARTIR:**08 JUL 25

**TARIFA:**1**CNO. MEDIDOR:**JTH395

**MULTIPLICADOR:**1  
**NO HILOS:**2

**PERIODO FACTURADO:**24 ABR 25-23 JUN 25

TOTAL A PAGAR:

# \$2,336

(DOS MIL TRESCIENTOS TREINTA Y SEIS PESOS M.N.)



Concepto	Lectura actual		Lectura anterior		Total periodo	Precio (MXN)	Subtotal (MXN)
	Medida	X Estimada	Medida	X Estimada			
<b>Energía (kWh)</b>		5,145		4,092	1,053		
Básico					300	0.961	288.30
Intermedio1					300	1.115	334.50
Intermedio2					300	1.435	430.50
Excedente					153	3.833	586.44



Este gráfico refleja tu nivel de consumo. A menor uso, mayor apoyo.

**Subtotal**

Costos de la energía en el Mercado Eléctrico Mayorista				
Concepto	\$	\$/kW	\$/kWh	Importe (MXN)
Suministro	57.94	0.00	0.00	57.94
Distribución	0.00	0.00	1,518.95	1,518.95
Transmisión	0.00	0.00	190.49	190.49
CENACE	0.00	0.00	6.84	6.84
Energía	0.00	0.00	888.73	888.73
Capacidad	0.00	0.00	608.63	608.63
SCnMEM(1)	0.00	0.00	6.53	6.53

**Apoyo Gubernamental 1,638.36**

Fecha, hora y lugar de impresión:12/08/2025 15:13:00hrsAv. H.Colegio MilitarNo.173SNCol. CentrozihuatanejozihuatanejoguerreroMexicoCP 40890

(1) SCnMEM: Costos relacionados con los servicios del Mercado. (2) DAP: Derecho al Alumbrado Público. (3) Cargos o créditos: Diversos conceptos que se pueden incluir en el aviso recibo relacionados con el suministro.

Desglose del importe a pagar	
Concepto	Importe (MXN)
Energía	1,639.75
IVA 16%	262.36
Fac. del Periodo	1,902.11
DOMAP	434.28
Adeudo Anterior	1,355.15
Su Pago	-1,355.00
<b>Total</b>	<b>2,336.54</b>



32DG91A013214815Repartir



# \$2,336

(DOS MIL TRESCIENTOS TREINTA Y SEIS PESOS M.N.)

## CONSUMO HISTÓRICO

Período	kWh	Importe	Pagos	Pendientes de Pago
del 20 FEB 25 al 24 ABR 25	585	\$1,355.00	\$1,355.00	
del 20 DIC 24 al 20 FEB 25	543	\$1,537.00	\$1,537.00	
del 22 OCT 24 al 20 DIC 24	518	\$1,419.00	\$1,419.00	
del 21 AGO 24 al 22 OCT 24	397	\$576.00	\$576.00	
del 20 JUN 24 al 21 AGO 24	983	\$1,950.00	\$1,950.00	
del 22 ABR 24 al 20 JUN 24	417	\$569.00	\$569.00	
del 21 FEB 24 al 22 ABR 24	321	\$493.00	\$493.00	
del 21 DIC 23 al 21 FEB 24	280	\$467.00	\$467.00	
del 20 OCT 23 al 21 DIC 23	59	\$566.00	\$566.00	
del 21 AGO 23 al 20 OCT 23	5	\$74.00	\$74.00	
del 20 JUN 23 al 21 AGO 23	2	\$72.00	\$72.00	

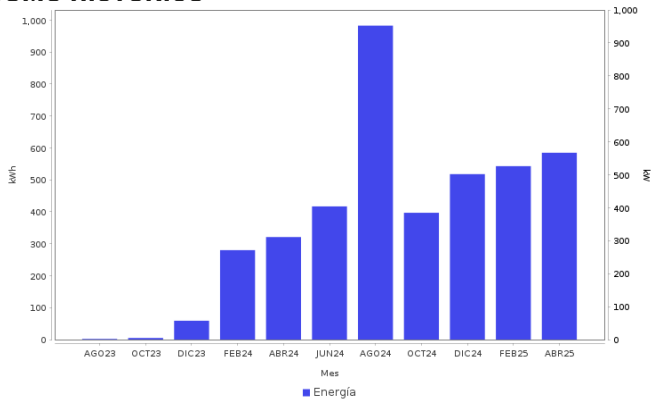

**Datos Fiscales del Receptor    Cadena Original    Este documento es una representación impresa de un CFDI    PPD**

RFC: RFC Razón Social: Régimen Fiscal: 000 Uso CFDI: CP: 00000 AC Folio: 000022298793 Folio Fiscal: N. Certificado del SAT: No. certificado del CSD: Fecha y hora de certificación: Unidad de medida: kWh



**Instancias y recursos a disposición de los usuarios para atender quejas:**



**Profeco**  
Procuraduría Federal  
del Consumidor

**¡AVISO IMPORTANTE!**

*Tu comprobante fiscal es emitido por Comision Federal de Electricidad con el RFC CFE 370814QIO. Optimiza la iluminacion, durante el dia abre ventanas para utilizar la luz natural, asi ahorraras energia. Nuestro compromiso es seguir conectados contigo.*

Corte a partir del 08 JUL 25.

Con este consumo se redujo la aportación gubernamental. Ahorrar luz podría representar beneficios en su gasto familiar.

**Conoce los servicios de los diferentes suministradores:** <http://usuariocalificado.cre.gob.mx/UsuarioCalificado/ListadoSuministrador>

**TAMBIÉN PUEDES PAGAR TU RECIBO EN:**



Banco del Bienestar, Bancomer, Inbursa, Santander, Banamex, Banjercito, ScotiaBank, HSBC, CIBanco, Afirme, Multiva, Banco del Bajío, Banco Azteca, BanCoppel

Son más de 100,000 establecimientos autorizados, consulta el portal [cfe.mx](http://cfe.mx) en la sección medios de pago.

