



Comisión Federal de Electricidad®

Comisión Federal de Electricidad
Av. Paseo de la Reforma 164, Col. Juárez,
Alcaldía: Cuauhtémoc, Código Postal: 06600,
Ciudad de México. RFC: CFE370814Q10

ZUNIGA MARTINEZ SALVADOR

FCO ZUNIGA 201 ALTOS
ZITACUARO Y ZINAPECUARO
FRACC HIDALGO DP07AC.P.37220
LEON,GTO

NO. DE SERVICIO:058031112581

RMU:37220 03-11-21 XAXX-010101 001 CFE

CUENTA:36DP07A013618310

LÍMITE DE PAGO:10 JUL 25

CORTE A PARTIR:11 JUL 25

TARIFA:DAC**NO. MEDIDOR:**1M70K4

MULTIPLICADOR:1
NO HILOS:1

PERIODO FACTURADO:24 ABR 25-24 JUN 25

TOTAL A PAGAR:

\$8,281

(OCHO MIL DOSCIENTOS OCHENTA Y UN PESOS M.N.)



Concepto	Lectura actual		Lectura anterior		Total periodo	Precio (MXN)	Subtotal (MXN)
	Medida <input checked="" type="checkbox"/>	Estimada <input type="checkbox"/>	Medida <input checked="" type="checkbox"/>	Estimada <input type="checkbox"/>			
Energía (kWh)		54,682		53,692	990		
Cargo fijo (2)						142.740	285.48



Este gráfico refleja tu nivel de consumo. A menor uso, mayor apoyo.

Subtotal

Costos de la energía en el Mercado Eléctrico Mayorista				
Concepto	\$	\$/kW	\$/kWh	Importe (MXN)
Suministro	73.78	0.00	0.00	73.78
Distribución	0.00	0.00	1,011.78	1,011.78
Transmisión	0.00	0.00	179.09	179.09
CENACE	0.00	0.00	6.44	6.44
Energía	0.00	0.00	834.57	834.57
Capacidad	0.00	0.00	539.55	539.55
SCnMEM(1)	0.00	0.00	6.14	6.14

Costo por alto consumo 3,818.66

Fecha, hora y lugar de impresión:14/08/2025 09:23:33hrs5 DE MAYO130CENTROLEONLEONGUANAJUATOMEXICO37000

(1) SCnMEM: Costos relacionados con los servicios del Mercado. (2) DAP: Derecho al Alumbrado Público. (3) Cargos o créditos: Diversos conceptos que se pueden incluir en el aviso recibo relacionados con el suministro.

Desglose del importe a pagar	
Concepto	Importe (MXN)
Energía	6,470.01
IVA 16%	1,035.20
Fac. del Periodo	7,505.21
DAP((2))	776.40
Adeudo Anterior	6,896.36
Su Pago	-6,896.00
Total	8,281.97



36DP07A013618310Repartir



\$8,281

(OCHO MIL DOSCIENTOS OCHENTA Y UN PESOS M.N.)

CONSUMO HISTÓRICO

Período	kWh	Importe	Pagos	Pendientes de Pago
del 21 FEB 25 al 24 ABR 25	813	\$6,896.00	\$6,896.00	
del 24 DIC 24 al 21 FEB 25	587	\$4,976.00	\$4,976.00	
del 25 OCT 24 al 21 DIC 24	722	\$5,738.00	\$5,738.00	
del 26 AGO 24 al 25 OCT 24	788	\$5,829.00	\$5,829.00	
del 24 JUN 24 al 26 AGO 24	872	\$6,357.00	\$6,357.00	
del 23 ABR 24 al 24 JUN 24	800	\$5,585.00	\$5,585.00	
del 22 FEB 24 al 23 ABR 24	463	\$3,516.00	\$3,516.00	
del 22 DIC 23 al 22 FEB 24	487	\$3,711.00	\$3,711.00	
del 25 OCT 23 al 22 DIC 23	472	\$3,620.00	\$3,620.00	
del 25 AGO 23 al 25 OCT 23	586	\$4,389.00	\$4,389.00	
del 23 JUN 23 al 25 AGO 23	596	\$4,316.00	\$4,316.00	

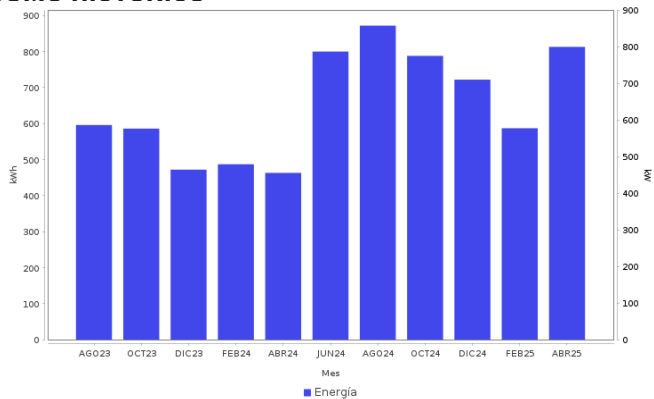

AHORRO DE ENERGÍA INSTALACIÓN ELÉCTRICA

- Si los interruptores de seguridad están desgastados, reemplázalos; si los cables de la **caja de fusibles se calientan**, es necesario cambiarlos por otros del calibre adecuado.

Datos Fiscales del Receptor Cadena Original Este documento es una representación impresa de un CFDI PPD
 RFC: RFC Razón Social: Régimen Fiscal: 000 Uso CFDI: CP: 00000 AC Folio: 000131342240 Folio Fiscal: N. Certificado del SAT: No. certificado del CSD: Fecha y hora de certificación: Unidad de medida: kWh
 |||||



Instancias y recursos a disposición de los usuarios para atender quejas:



¡AVISO IMPORTANTE!

Tu comprobante fiscal es emitido por Comisión Federal de Electricidad con el RFC CFE 370814QI0.
 Optimiza la iluminación, durante el día abre ventanas para utilizar la luz natural, así ahorraras energía. Nuestro compromiso es seguir conectados contigo.
 Corte a partir del 11 JUL 25.
 Su consumo anual acumulado de energía eléctrica supera los 3,000 kWh.

Conoce los servicios de los diferentes suministradores: <http://usuariocalificado.cre.gob.mx/UsuarioCalificado/ListadoSuministrador>

TAMBIÉN PUEDES PAGAR TU RECIBO EN:



Banco del Bienestar, Bancomer, Inbursa, Santander, Banamex, Banjercito, Scotiabank, HSBC, Cí Banco, Afirme, Multiva, Banco del Bajío, Banco Azteca, BanCoppel.
 Son más de 100,000 establecimientos autorizados, consulta el portal cfe.mx en la sección medios de pago.