



Comisión Federal de Electricidad®

Comisión Federal de Electricidad
Av. Paseo de la Reforma 164, Col. Juárez,
Alcaldía: Cuauhtémoc, Código Postal: 06600,
Ciudad de México. RFC: CFE370814Q10

GARCIA LOZANO FLORINDA

AQUILES SERDAN 542
EULALIO GTZ
CENTRO SANTA ROSAC.P.66604
APODACA N.L.,N.L.

NO. DE SERVICIO:420200803646

RMU:66604 20-08-17 GALF-730228 005 CFE

CUENTA:29DD11H063342180

LÍMITE DE PAGO:04 AGO 25

CORTE A PARTIR:05 AGO 25

TARIFA:PDBT**NO. MEDIDOR:**W967HW

MULTIPLICADOR:1
NO HILOS:2

PERIODO FACTURADO:19 MAY 25-21 JUL 25

TOTAL A PAGAR:

\$2,365

(DOS MIL TRESCIENTOS SESENTA Y CINCO PESOS M.N.)



| Concepto | Lectura actual | | Lectura anterior | | Total periodo | Precio (MXN) | Subtotal (MXN) |
|---------------|----------------|------------|------------------|------------|---------------|--------------|----------------|
| | Medida | X Estimada | Medida | X Estimada | | | |
| Energía (kWh) | 5,955 | | 5,450 | | 505 | | |
| | | | | | | | |
| | | | | | | | |



Este gráfico refleja tu nivel de consumo. A menor uso, mayor apoyo.

Subtotal

| Costos de la energía en el Mercado Eléctrico Mayorista | | | | |
|--|--------|-------|--------|---------------|
| Concepto | \$ | \$/kW | \$/kWh | Importe (MXN) |
| Suministro | 110.36 | 0.00 | 0.00 | 110.36 |
| Distribución | 0.00 | 0.00 | 427.94 | 427.94 |
| Transmisión | 0.00 | 0.00 | 91.35 | 91.35 |
| CENACE | 0.00 | 0.00 | 3.28 | 3.28 |
| Energía | 0.00 | 0.00 | 792.85 | 792.85 |
| Capacidad | 0.00 | 0.00 | 609.54 | 609.54 |
| SCnMEM(1) | 0.00 | 0.00 | 3.13 | 3.13 |
| | | | | |
| | | | | |

Fecha, hora y lugar de impresión:13/08/2025 09:32:11hrsAV. HIDALGO100CentroApodacaApodacaNuevo LeonMexicoCP 66600

(1) SCnMEM: Costos relacionados con los servicios del Mercado. (2) DAP: Derecho al Alumbrado Público. (3) Cargos o créditos: Diversos conceptos que se pueden incluir en el aviso recibo relacionados con el suministro.

| Desglose del importe a pagar | |
|------------------------------|-----------------|
| Concepto | Importe (MXN) |
| Cargo Fijo(3) | 110.36 |
| Energía | 1,928.09 |
| Subtotal | 2,038.45 |
| IVA 16% | 326.15 |
| Fac. del Periodo | 2,364.60 |
| Adeudo Anterior | 1,504.73 |
| Su Pago | -1,504.00 |
| Total | 2,365.33 |
| | |
| | |

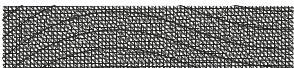

29DD11H063342180Repartir



\$2,365

(DOS MIL TRESCIENTOS SESENTA Y CINCO PESOS M.N.)

CONSUMO HISTÓRICO

| Período | kWh | Importe | Pagos | Pendientes de Pago |
|----------------------------|-----|------------|------------|--------------------|
| del 19 MAR 25 al 19 MAY 25 | 316 | \$1,504.00 | \$1,504.00 | |
| del 17 ENE 25 al 19 MAR 25 | 133 | \$707.00 | \$707.00 | |
| del 15 NOV 24 al 17 ENE 25 | 66 | \$421.00 | \$421.00 | |
| del 13 SEP 24 al 15 NOV 24 | 216 | \$1,077.00 | \$1,077.00 | |
| del 17 JUL 24 al 13 SEP 24 | 392 | \$1,845.00 | \$1,845.00 | |
| del 16 MAY 24 al 17 JUL 24 | 506 | \$2,284.00 | \$2,284.00 | |
| del 15 MAR 24 al 16 MAY 24 | 293 | \$1,380.00 | \$1,380.00 | |
| del 17 ENE 24 al 15 MAR 24 | 88 | \$507.00 | \$507.00 | |
| del 21 NOV 23 al 17 ENE 24 | 56 | \$335.00 | \$335.00 | |
| del 18 SEP 23 al 21 NOV 23 | 183 | \$877.00 | \$877.00 | |
| del 19 JUL 23 al 18 SEP 23 | 560 | \$2,487.00 | \$2,487.00 | |
| | | | | |
| | | | | |
| | | | | |

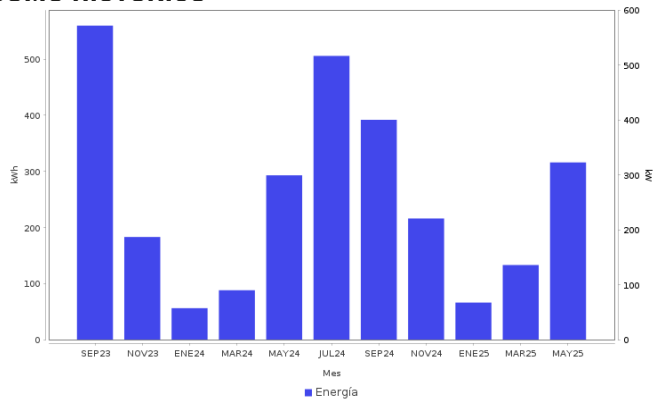

AHORRO DE ENERGÍA INSTALACIÓN ELÉCTRICA

- Si los interruptores de seguridad están desgastados, reemplázalos; si los cables de la **caja de fusibles se calientan**, es necesario cambiarlos por otros del calibre adecuado.

Datos Fiscales del Receptor Cadena Original Este documento es una representación impresa de un CFDI PPD
 RFC: RFC Razón Social: Régimen Fiscal: 000 Uso CFDI: CP: 00000 AC Folio: 000081169920 Folio Fiscal: N. Certificado del SAT: No. certificado del CSD: Fecha y hora de certificación: Unidad de medida: kWh
 |||||



Instancias y recursos a disposición de los usuarios para atender quejas:



¡AVISO IMPORTANTE!

Tu comprobante fiscal es emitido por Comisión Federal de Electricidad con el RFC CFE 370814QI0.
 La suma de cada pequeña acción genera un gran cambio, cuidemos el medio ambiente. Nuestro compromiso es seguir conectados contigo.

Corte a partir del 05 AGO 25.

Su consumo de energía eléctrica está dentro del rango excedente.

Conoce los servicios de los diferentes suministradores: <http://usuariocalificado.cre.gob.mx/UsuarioCalificado/ListadoSuministrador>

TAMBIÉN PUEDES PAGAR TU RECIBO EN:



Banco del Bienestar, Bancomer, Inbursa, Santander, Banamex, Banjercito, Scotiabank, HSBC, Cíbarco, Afirme, Multiva, Banco del Bajío, Banco Azteca, BanCoppel.

Son más de 100,000 establecimientos autorizados, consulta el portal cfe.mx en la sección medios de pago.