



Comisión Federal de Electricidad®

Comisión Federal de Electricidad
Av. Paseo de la Reforma 164, Col. Juárez,
Alcaldía: Cuauhtémoc, Código Postal: 06600,
Ciudad de México. RFC: CFE370814Q10

GARCIA SOLIS OVIDIO

AQUILES SERDAN 544
P GZZ
CENTRO SANTA ROSAC.P.66604
APODACA N.L.,N.L.

NO. DE SERVICIO:370000601146

RMU:66604 00-06-05 XAXX-010101 001 CFE

CUENTA:29DD11H063342170

LÍMITE DE PAGO:04 AGO 25

CORTE A PARTIR:05 AGO 25

TARIFA:1**CNO. MEDIDOR:**3XG013

MULTIPLICADOR:1
NO HILOS:2

PERIODO FACTURADO:19 MAY 25-21 JUL 25

TOTAL A PAGAR:

\$5,184

(CINCO MIL CIENTO OCHENTA Y CUATRO PESOS M.N.)



Concepto	Lectura actual		Lectura anterior		Total periodo	Precio (MXN)	Subtotal (MXN)
	Medida <input checked="" type="checkbox"/> Estimada <input type="checkbox"/>		Medida <input checked="" type="checkbox"/> Estimada <input type="checkbox"/>				
Energía (kWh)	93,100		91,313		1,787		
Básico					300	0.965	289.50
Intermedio1					300	1.119	335.70
Intermedio2					300	1.440	432.00
Excedente					887	3.847	3,412.28
Este gráfico refleja tu nivel de consumo. A menor uso, mayor apoyo.						Subtotal	

Costos de la energía en el Mercado Eléctrico Mayorista				
Concepto	\$	\$/kW	\$/kWh	Importe (MXN)
Suministro	110.36	0.00	0.00	110.36
Distribución	0.00	0.00	1,221.41	1,221.41
Transmisión	0.00	0.00	323.27	323.27
CENACE	0.00	0.00	11.62	11.62
Energía	0.00	0.00	1,431.39	1,431.39
Capacidad	0.00	0.00	998.93	998.93
SCnMEM(1)	0.00	0.00	11.08	11.08

Desglose del importe a pagar	
Concepto	Importe (MXN)
Energía	4,469.49
IVA 16%	715.12
Fac. del Periodo	5,184.61
Adeudo Anterior	2,502.16
Su Pago	-2,502.00
Total	5,184.77

Fecha, hora y lugar de impresión:12/08/2025 10:35:04hrsAV. HIDALGO100CentroApodacaApodacaNuevo LeonMexicoCP 66600

(1) SCnMEM: Costos relacionados con los servicios del Mercado. (2) DAP: Derecho al Alumbrado Público. (3) Cargos o créditos: Diversos conceptos que se pueden incluir en el aviso recibo relacionados con el suministro.



29DD11H063342170Repartir



\$5,184

(CINCO MIL CIENTO OCHENTA Y CUATRO PESOS M.N.)

CONSUMO HISTÓRICO

Período	kWh	Importe	Pagos	Pendientes de Pago
del 19 MAR 25 al 19 MAY 25	1190	\$2,502.00	\$2,502.00	
del 17 ENE 25 al 19 MAR 25	835	\$2,619.00	\$2,619.00	
del 15 NOV 24 al 17 ENE 25	697	\$1,997.00	\$1,997.00	
del 13 SEP 24 al 15 NOV 24	1179	\$4,073.00	\$4,073.00	
del 17 JUL 24 al 13 SEP 24	1771	\$4,932.00	\$4,932.00	
del 16 MAY 24 al 17 JUL 24	1978	\$5,782.00	\$5,782.00	
del 15 MAR 24 al 16 MAY 24	1294	\$2,839.00	\$2,839.00	
del 17 ENE 24 al 15 MAR 24	720	\$2,025.00	\$2,025.00	
del 21 NOV 23 al 17 ENE 24	547	\$1,287.00	\$1,287.00	
del 18 SEP 23 al 21 NOV 23	1063	\$3,402.00	\$3,402.00	
del 19 JUL 23 al 18 SEP 23	2285	\$6,774.00	\$6,774.00	

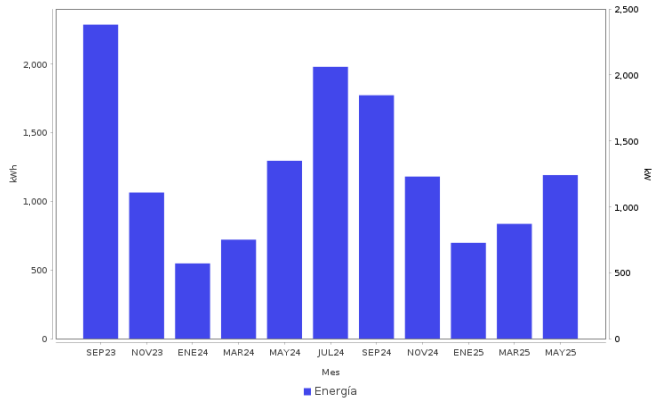

Datos Fiscales del Receptor **Cadena Original** **Este documento es una representación impresa de un CFDI** **PPD**
RFC: RFC Razón Social: Régimen Fiscal: 000 Uso CFDI: CP: 00000 AC Folio: 000081169919 Folio Fiscal: N. Certificado del SAT: No. certificado del CSD: Fecha y hora de certificación: Unidad de medida: kWh

Instancias y recursos a disposición de los usuarios para atender quejas:



Profeco
Procuraduría Federal
del Consumidor

¡AVISO IMPORTANTE!

*Tu comprobante fiscal es emitido por Comision Federal de Electricidad con el RFC CFE 370814QI0.
La suma de cada pequena accion genera un gran cambio, cuidemos el medio ambiente. Nuestro compromiso es seguir conectados contigo.*

Corte a partir del 05 AGO 25.

Con este consumo se redujo la aportación gubernamental. Ahorrar luz podría representar beneficios en su gasto familiar.

Conoce los servicios de los diferentes suministradores: <http://usuariocalificado.cre.gob.mx/UsuarioCalificado/ListadoSuministrador>

TAMBIÉN PUEDES PAGAR TU RECIBO EN:



Son más de 100,000 establecimientos autorizados, consulta el portal cfe.mx en la sección medios de pago.

