



Comisión Federal de Electricidad®

Comisión Federal de Electricidad
Av. Paseo de la Reforma 164, Col. Juárez,
Alcaldía: Cuauhtémoc, Código Postal: 06600,
Ciudad de México. RFC: CFE370814Q10

JUAN MORA S

JUANA DE ARCO 68
AV AMERICA Y JORGE WASHINGTON
MODERNAC.P.03510
CIUDAD DE MEXICO,CDMX

NO. DE SERVICIO:971670100397

RMU:03510 67-01-18 XAXX-010101 001 CFE

CUENTA:26DM22A012611030

LÍMITE DE PAGO:05 JUL 2025

CORTE A PARTIR:06 JUL 2025

TARIFA:01**NO. MEDIDOR:**7828550

MULTIPLICADOR:1
NO HILOS:2

PERIODO FACTURADO:21 ABR 25-18 JUN 25

TOTAL A PAGAR:

\$1,533

(UN MIL QUINIENTOS TREINTA Y TRES PESOS M.N.)



Concepto	Lectura actual		Lectura anterior		Total periodo	Precio (MXN)	Subtotal (MXN)
	Medida <input checked="" type="checkbox"/> Estimada <input type="checkbox"/>		Medida <input checked="" type="checkbox"/> Estimada <input type="checkbox"/>				
Energía (kWh)	4,794		4,719		75		
Básico	5,337		4,874		460	1.079	161.85
Intermedio					130	1.310	170.30
Excedente					258	3.833	988.91



Este gráfico refleja tu nivel de consumo. A menor uso, mayor apoyo.

Subtotal

Costos de la energía en el Mercado Eléctrico Mayorista				
Concepto	\$	\$/kW	\$/kWh	Importe (MXN)
Suministro	93.36	0.00	0.00	93.36
Distribución	0.00	0.00	366.22	366.22
Transmisión	0.00	0.00	97.32	97.32
CENACE	0.00	0.00	3.50	3.50
Energía	0.00	0.00	460.53	460.53
Capacidad	0.00	0.00	317.96	317.96
SCnMEM(1)	0.00	0.00	3.34	3.34

Desglose del importe a pagar	
Concepto	Importe (MXN)
Energía	1,321.06
IVA 16%	211.37
Fac. del Periodo	1,532.43
Total	1,532.43

Apoyo Gubernamental 21.17

Fecha, hora y lugar de impresión:16/07/2025 20:59:25hrsEugenia197NarvarteBenito JuarezCiudad de MexicoMexico03023

(1) SCnMEM: Costos relacionados con los servicios del Mercado. (2) DAP: Derecho al Alumbrado Público. (3) Cargos o créditos: Diversos conceptos que se pueden incluir en el aviso recibo relacionados con el suministro.



26DM22A012611030Repartir



\$1,533

(UN MIL QUINIENTOS TREINTA Y TRES PESOS M.N.)

CONSUMO HISTÓRICO

Período	kWh	Importe	Pagos	Pendientes de Pago
del 17 FEB 25 al 21 ABR 25	473	\$1,234.00	\$1,234.00	
del 18 DIC 24 al 17 FEB 25	504	\$1,361.00	\$1,361.00	
del 17 OCT 24 al 18 DIC 24	524	\$1,438.00	\$1,438.00	
del 16 AGO 24 al 17 OCT 24	561	\$1,587.00	\$1,587.00	
del 18 JUN 24 al 16 AGO 24	622	\$1,839.00	\$1,839.00	
del 18 ABR 24 al 18 JUN 24	514	\$1,365.00	\$1,365.00	
del 16 FEB 24 al 18 ABR 24	537	\$1,453.00	\$1,453.00	
del 18 DIC 23 al 16 FEB 24	532	\$1,422.00	\$1,422.00	
del 18 OCT 23 al 18 DIC 23	462	\$1,116.00	\$1,116.00	
del 17 AGO 23 al 18 OCT 23	511	\$1,304.00	\$1,304.00	
del 16 JUN 23 al 17 AGO 23	503	\$1,256.00	\$1,256.00	

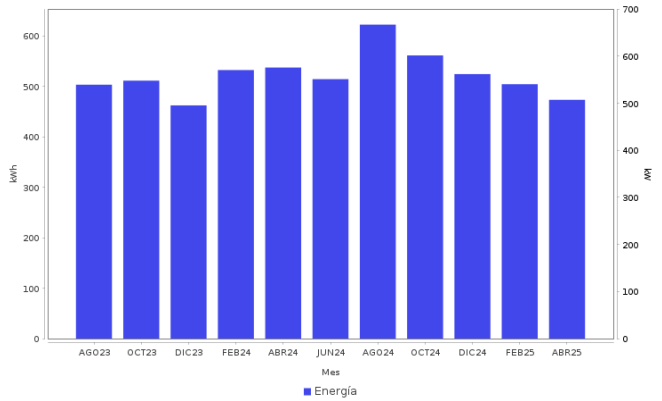

Datos Fiscales del Receptor Cadena Original Este documento es una representación impresa de un CFDI PPD

RFC: RFC Razón Social: Régimen Fiscal: 000 Uso CFDI: CP: 00000 AC Folio: 000223856978 Folio Fiscal: N. Certificado del SAT: No. certificado del CSD: Fecha y hora de certificación: Unidad de medida: kWh

|||||

Instancias y recursos a disposición de los usuarios para atender quejas:



Profeco
Procuraduría Federal
del Consumidor

¡AVISO IMPORTANTE!

Tu comprobante fiscal es emitido por Comision Federal de Electricidad con el RFC CFE 370814Q10.

Optimiza la iluminación, durante el día abre ventanas para utilizar la luz natural, así ahorraras energía. Nuestro compromiso es seguir conectados contigo.

Corte a partir del 06 JUL 2025.

Su consumo de energía eléctrica está dentro del rango de consumo EXCEDENTE, que es mayor a 280 kWh bimestrales.

Conoce los servicios de los diferentes suministradores: <http://usuariocalificado.cre.gob.mx/UsuarioCalificado/ListadoSuministrador>

TAMBIÉN PUEDES PAGAR TU RECIBO EN:



Son más de 100,000 establecimientos autorizados, consulta el portal cfe.mx en la sección medios de pago.