



Comisión Federal de Electricidad®

Comisión Federal de Electricidad
Av. Paseo de la Reforma 164, Col. Juárez,
Alcaldía: Cuauhtémoc, Código Postal: 06600,
Ciudad de México. RFC: CFE370814Q10

ARGUELLO CASTANON ROSARIO

PALMA CANARIA MZ14 4B
AV NUEVO CAMINO HUIXQUILU
LAS CANTERASC.P.52770
HUIXQUILUCAN,MEX.

NO. DE SERVICIO:140180901279

RMU:52770 18-09-26 AUCR-650504 001 CFE

CUENTA:27DL70C923751160

LÍMITE DE PAGO:07 AGO 2025

CORTE A PARTIR:08 AGO 2025

TARIFA:01**NO. MEDIDOR:**A446DT

MULTIPLICADOR:1
NO HILOS:1

PERIODO FACTURADO:20 MAY 25-21 JUL 25

TOTAL A PAGAR:

\$2,887

(DOS MIL OCHOCIENTOS OCHENTA Y SIETE PESOS M.N.)



Concepto	Lectura actual		Lectura anterior		Total periodo	Precio (MXN)	Subtotal (MXN)
	Medida <input checked="" type="checkbox"/> Estimada <input type="checkbox"/>	Medida <input checked="" type="checkbox"/> Estimada <input type="checkbox"/>	Medida <input checked="" type="checkbox"/> Estimada <input type="checkbox"/>	Medida <input checked="" type="checkbox"/> Estimada <input type="checkbox"/>			
Energía (kWh)	18,238		17,449		789		
Básico					150	1.083	162.45
Intermedio					130	1.315	170.95
Excedente					509	3.847	1,958.12



Este gráfico refleja tu nivel de consumo. A menor uso, mayor apoyo.

Subtotal

Costos de la energía en el Mercado Eléctrico Mayorista				
Concepto	\$	\$/kW	\$/kWh	Importe (MXN)
Suministro	112.72	0.00	0.00	112.72
Distribución	0.00	0.00	690.06	690.06
Transmisión	0.00	0.00	142.73	142.73
CENACE	0.00	0.00	5.13	5.13
Energía	0.00	0.00	721.15	721.15
Capacidad	0.00	0.00	565.71	565.71
SCnMEM(1)	0.00	0.00	4.89	4.89

Desglose del importe a pagar	
Concepto	Importe (MXN)
Energía	2,291.52
IVA 16%	366.64
Fac. del Periodo	2,658.16
DAP(3)	229.15
Total	2,887.31

Fecha, hora y lugar de impresión:25/07/2025 13:36:19hrsConocido Barranca Negros/nCol. Cto. Urb. Interfomas-Huixquilucan-HuixquilucanEdo. Mex.MexicoCP. 52786

(1) SCnMEM: Costos relacionados con los servicios del Mercado. (2) DAP: Derecho al Alumbrado Público. (3) Cargos o créditos: Diversos conceptos que se pueden incluir en el aviso recibo relacionados con el suministro.



27DL70C923751160Repartir



\$2,887

(DOS MIL OCHOCIENTOS OCHENTA Y SIETE PESOS M.N.)

CONSUMO HISTÓRICO

Período	kWh	Importe	Pagos	Pendientes de Pago
del 20 MAR 25 al 20 MAY 25	592	\$1,918.00	\$1,918.00	
del 20 ENE 25 al 20 MAR 25	493	\$1,432.00	\$1,432.00	
del 21 NOV 24 al 20 ENE 25	698	\$2,472.00	\$2,472.00	
del 19 SEP 24 al 21 NOV 24	537	\$1,618.00	\$1,618.00	
del 19 JUL 24 al 19 SEP 24	488	\$1,377.00	\$1,377.00	
del 20 MAY 24 al 19 JUL 24	433	\$1,112.00	\$1,112.00	
del 20 MAR 24 al 20 MAY 24	333	\$644.00	\$644.00	
del 19 ENE 24 al 20 MAR 24	382	\$863.00	\$863.00	
del 23 NOV 23 al 19 ENE 24	871	\$3,079.00	\$3,079.00	
del 20 SEP 23 al 23 NOV 23	424	\$1,035.00	\$1,035.00	
del 20 JUL 23 al 20 SEP 23	429	\$1,044.00	\$1,044.00	

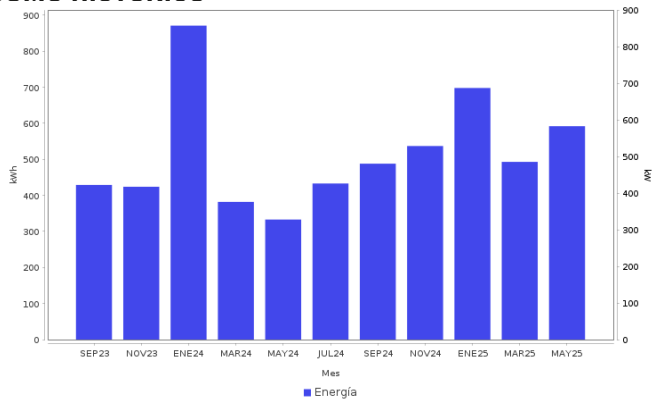

AHORRO DE ENERGÍA INSTALACIÓN ELÉCTRICA

- Si los interruptores de seguridad están desgastados, reemplázalos; si los cables de la **caja de fusibles** se calientan, es necesario cambiarlos por otros del calibre adecuado.

Datos Fiscales del Receptor Cadena Original Este documento es una representación impresa de un CFDI PPD
 RFC: AJCR6505043U8 Razón Social: Régimen Fiscal: 000 Uso CFDI: CP: 00000 AC Folio: 000306751932 Folio Fiscal: UUID N. Certificado del SAT: No. certificado del CSD: Fecha y hora de certificación:
 Unidad de medida: kWh
 ||1.0||UUID||||



Instancias y recursos a disposición de los usuarios para atender quejas:



¡AVISO IMPORTANTE!

Tu comprobante fiscal es emitido por Comisión Federal de Electricidad con el RFC CFE 370814QI0.
 La suma de cada pequeña acción genera un gran cambio, cuidemos el medio ambiente. Nuestro compromiso es seguir conectados contigo.

Corte a partir del 08 AGO 2025.

Su consumo de energía eléctrica está dentro del rango de consumo EXCEDENTE, que es mayor a 280 kWh bimestrales.

Conoce los servicios de los diferentes suministradores: <http://usuariocalificado.cre.gob.mx/UsuarioCalificado/ListadoSuministrador>

TAMBIÉN PUEDES PAGAR TU RECIBO EN:



Banco del Bienestar, Bancomer, Inbursa, Santander, Banamex, Banjercito, Scotiabank, HSBC, Cí Banco, Afirme, Multiva, Banco del Bajío, Banco Azteca, BanCoppel.
 Son más de 100,000 establecimientos autorizados, consulta el portal cfe.mx en la sección medios de pago.