



Comisión Federal de Electricidad®

Comisión Federal de Electricidad
Av. Paseo de la Reforma 164, Col. Juárez,
Alcaldía: Cuauhtémoc, Código Postal: 06600,
Ciudad de México. RFC: CFE370814Q10

GARZA TIENDA DIEGO ARMANDO

SANTA BARBARA 914
SANTO TOMAS Y SAN MARCELO
SANTA MARIA C.P. 66023
GARCIA, N.L., N.L.

NO. DE SERVICIO: 035200901396

RMU: 66023 20-09-05 GATD-940122 005 CFE

CUENTA: 28DD12F102852530

LÍMITE DE PAGO: 30 JUN 25

CORTE A PARTIR: 01 JUL 25

TARIFA: 1 **CNO. MEDIDOR:** X335VT

MULTIPLICADOR: 1
NO HILOS: 2

PERIODO FACTURADO: 14 ABR 25-16 JUN 25

TOTAL A PAGAR:

\$668

(SEISCIENTOS SESENTA Y OCHO PESOS M.N.)



Concepto	Lectura actual		Lectura anterior		Total periodo	Precio (MXN)	Subtotal (MXN)
	Medida	X Estimada	Medida	X Estimada			
Energía (kWh)		8,773		8,215	558		
Basico					300	0.961	288.30
Intermedio1					258	1.115	287.67



Este gráfico refleja tu nivel de consumo. A menor uso, mayor apoyo.

Subtotal

Costos de la energía en el Mercado Eléctrico Mayorista				
Concepto	\$	\$/kW	\$/kWh	Importe (MXN)
Suministro	110.36	0.00	0.00	110.36
Distribución	0.00	0.00	381.39	381.39
Transmisión	0.00	0.00	100.94	100.94
CENACE	0.00	0.00	3.63	3.63
Energía	0.00	0.00	436.36	436.36
Capacidad	0.00	0.00	304.67	304.67
SCnMEM(1)	0.00	0.00	3.46	3.46

Desglose del importe a pagar	
Concepto	Importe (MXN)
Energía	575.97
IVA 16%	92.16
Fac. del Periodo	668.13
Adeudo Anterior	384.05
Su Pago	-384.00
Total	668.18

Apoyo Gubernamental 764.83

Fecha, hora y lugar de impresión: 14/08/2025 22:01:28hrs Av Abraham Lincoln 1100 COL Solidaridad Plaza Altea Monterrey Monterrey Nuevo Leon Mexico CP 64102

(1) SCnMEM: Costos relacionados con los servicios del Mercado. (2) DAP: Derecho al Alumbrado Público. (3) Cargos o créditos: Diversos conceptos que se pueden incluir en el aviso recibo relacionados con el suministro.



28DD12F102852530 Recurrente



\$668

(SEISCIENTOS SESENTA Y OCHO PESOS M.N.)

CONSUMO HISTÓRICO

Período	kWh	Importe	Pagos	Pendientes de Pago
del 14 FEB 25 al 14 ABR 25	281	\$384.00	\$384.00	
del 16 DIC 24 al 14 FEB 25	222	\$293.00	\$293.00	
del 16 OCT 24 al 16 DIC 24	269	\$360.00	\$360.00	
del 16 AGO 24 al 16 OCT 24	478	\$565.00	\$565.00	
del 17 JUN 24 al 16 AGO 24	389	\$434.00	\$434.00	
del 17 ABR 24 al 17 JUN 24	508	\$578.00	\$578.00	
del 16 FEB 24 al 17 ABR 24	273	\$331.00	\$331.00	
del 15 DIC 23 al 16 FEB 24	250	\$320.00	\$320.00	
del 17 OCT 23 al 15 DIC 23	228	\$286.00	\$286.00	
del 17 AGO 23 al 17 OCT 23	452	\$505.00	\$505.00	
del 19 JUN 23 al 17 AGO 23	403	\$426.00	\$426.00	

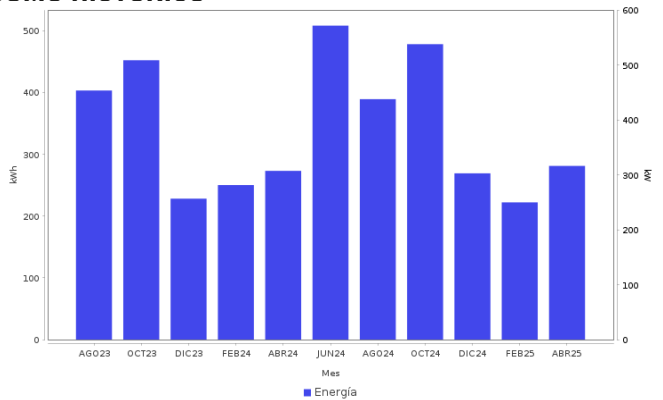



AHORRO DE ENERGÍA

INSTALACIÓN ELÉCTRICA



- Si los interruptores de seguridad están desgastados, reemplázalos;
- si los cables de la **caja de fusibles** se calientan, es necesario cambiarlos por otros del calibre adecuado.



Datos Fiscales del Receptor Cadena Original Este documento es una representación impresa de un CFDI PPD
 RFC: GATD9401224C7 Razón Social: Régimen Fiscal: 000 Uso CFDI: CP: 00000 AC Folio: 000072833581 Folio Fiscal: UUID N. Certificado del SAT: No. certificado del CSD: Fecha y hora de certificación:
 Unidad de medida: kWh
 ||1.0||UUID||||

Instancias y recursos a disposición de los usuarios para atender quejas:



¡AVISO IMPORTANTE!

Tu comprobante fiscal es emitido por Comisión Federal de Electricidad con el RFC CFE 370814QI0.
 Optimiza la iluminación, durante el día abre ventanas para utilizar la luz natural, así ahorraras energía. Nuestro compromiso es seguir conectados contigo.
 Corte a partir del 01 JUL 25.
 ¡¡Felicidades!!, usted cuida su gasto familiar. Lo invitamos a seguir ahorrando luz en su hogar.

Conoce los servicios de los diferentes suministradores: <http://usuariocalificado.cre.gob.mx/UsuarioCalificado/ListadoSuministrador>

TAMBIÉN PUEDES PAGAR TU RECIBO EN:



Banco del Bienestar, Bancomer, Inbursa, Santander, Banamex, Banjercito, Scotiabank, HSBC, Cí Banco, Afirme, Multiva, Banco del Bajío, Banco Azteca, BanCoppel.
 Son más de 100,000 establecimientos autorizados, consulta el portal cfe.mx en la sección medios de pago.