



Comisión Federal de Electricidad®

Comisión Federal de Electricidad
Av. Paseo de la Reforma 164, Col. Juárez,
Alcaldía: Cuauhtémoc, Código Postal: 06600,
Ciudad de México. RFC: CFE370814Q10

HECHEN MARTINEZ ANTONIO

28 216 CP.00000

67 69

MONTES DE AME.DZODZIL FC.P.97115

MÉRIDA, YUC.

NO. DE SERVICIO: 771161100524

RMU: 97115 16-11-05 XAXX-010101 001 CFE

CUENTA: 33DW01B013340500

LÍMITE DE PAGO: 08 JUN 25

CORTE A PARTIR: 09 JUN 25

TARIFA: 1 DNO. **MEDIDOR:** 573MBH

MULTIPLICADOR: 1

NO HILOS: 2

PERIODO FACTURADO: 24 MAR 25-23 MAY 25

TOTAL A PAGAR:

\$680

(SEISCIENTOS OCHENTA PESOS M.N.)



Concepto	Lectura actual		Lectura anterior		Total periodo	Precio (MXN)	Subtotal (MXN)
	Medida <input checked="" type="checkbox"/> Estimada <input type="checkbox"/>		Medida <input checked="" type="checkbox"/> Estimada <input type="checkbox"/>				
Energía (kWh)	14,840		14,285		555		
Básico					350	0.957	334.95
Intermedio1					205	1.111	227.75



Este gráfico refleja tu nivel de consumo. A menor uso, mayor apoyo.

Subtotal

Costos de la energía en el Mercado Eléctrico Mayorista				
Concepto	\$	\$/kW	\$/kWh	Importe (MXN)
Suministro	84.32	0.00	0.00	84.32
Distribución	0.00	0.00	488.96	488.96
Transmisión	0.00	0.00	100.40	100.40
CENACE	0.00	0.00	3.61	3.61
Energía	0.00	0.00	480.08	480.08
Capacidad	0.00	0.00	293.04	293.04
SCnMEM(1)	0.00	0.00	3.44	3.44

Desglose del importe a pagar	
Concepto	Importe (MXN)
Energía	562.71
IVA 16%	90.03
Fac. del Periodo	652.74
DAP((2))	28.14
Adeudo Anterior	86.07
Su Pago	-86.00
Total	680.95

Apoyo Gubernamental 891.13

Fecha, hora y lugar de impresión: 02/07/2025 17:54:05hrs Calle 59 x 58 y 60 No 488 Centro Mérida Mérida Yucatán México 97000

(1) SCnMEM: Costos relacionados con los servicios del Mercado. (2) DAP: Derecho al Alumbrado Público. (3) Cargos o créditos: Diversos conceptos que se pueden incluir en el aviso recibo relacionados con el suministro.



97115 16-11-05 XAXX-010101 001 CFE
01 771161100524 250608 000000680 9

33DW01B013340500 Repartir



\$680

(SEISCIENTOS OCHENTA PESOS M.N.)

CONSUMO HISTÓRICO

Período	kWh	Importe	Pagos	Pendientes de Pago
del 22 ENE 25 al 24 MAR 25	66	\$86.00	\$86.00	
del 22 NOV 24 al 22 ENE 25	10	\$64.00	\$64.00	
del 23 SEP 24 al 23 NOV 24	296	\$416.00	\$416.00	
del 23 JUL 24 al 23 SEP 24	146	\$164.00	\$164.00	
del 23 MAY 24 al 23 JUL 24	192	\$215.00	\$215.00	
del 22 MAR 24 al 23 MAY 24	349	\$387.00	\$387.00	
del 23 ENE 24 al 22 MAR 24	161	\$202.00	\$202.00	
del 23 NOV 23 al 23 ENE 24	113	\$138.00	\$138.00	
del 22 SEP 23 al 23 NOV 23	168	\$208.00	\$208.00	
del 24 JUL 23 al 22 SEP 23	110	\$117.00	\$117.00	
del 24 MAY 23 al 24 JUL 23	75	\$79.00	\$79.00	

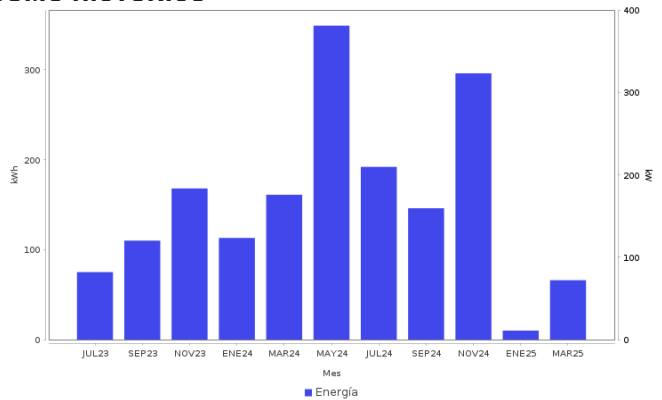

AHORRO DE ENERGÍA INSTALACIÓN ELÉCTRICA

- Si los interruptores de seguridad están desgastados, reemplázalos; si los cables de la **caja de fusibles se calientan**, es necesario cambiarlos por otros del calibre adecuado.



Datos Fiscales del Receptor Cadena Original Este documento es una representación impresa de un CFDI PPD
 RFC: RFC Razón Social: Régimen Fiscal: 000 Uso CFDI: CP: 00000 AC Folio: 000064596836 Folio Fiscal: N. Certificado del SAT: No. certificado del CSD: Fecha y hora de certificación: Unidad de medida: kWh
 |||||

Instancias y recursos a disposición de los usuarios para atender quejas:



¡AVISO IMPORTANTE!

Tu comprobante fiscal es emitido por Comisión Federal de Electricidad con el RFC CFE 370814QI0.
 Optimiza la iluminación, durante el día abre ventanas para utilizar la luz natural, así ahorraras energía. Nuestro compromiso es seguir conectados contigo.
 Corte a partir del 09 JUN 25.
 ¡¡Felicidades!!, usted cuida su gasto familiar. Lo invitamos a seguir ahorrando luz en su hogar.

Conoce los servicios de los diferentes suministradores: <http://usuariocalificado.cre.gob.mx/UsuarioCalificado/ListadoSuministrador>

TAMBIÉN PUEDES PAGAR TU RECIBO EN:



Banco del Bienestar, Bancomer, Inbursa, Santander, Banamex, Banjerillo, Scotiabank, HSBC, Cí Banco, Afirme, Multiva, Banco del Bajío, Banco Azteca, BanCoppel.
 Son más de 100,000 establecimientos autorizados, consulta el portal cfe.mx en la sección medios de pago.