



Comisión Federal de Electricidad®

Comisión Federal de Electricidad
Av. Paseo de la Reforma 164, Col. Juárez,
Alcaldía: Cuauhtémoc, Código Postal: 06600,
Ciudad de México. RFC: CFE370814Q10

ALDANA MARTINEZ GUSTAVO ADOLFO

FELICITAS ZERMENO 63
AVE JALISCO Y AVE PUEBLA
MARIACHIC, P. 83040
HERMOSILLO, Son.

NO. DE SERVICIO: 520000305590

RMU: 83040 00-03-13 XAXX-010101 001 CFE

CUENTA: 16DB01A011680810

LÍMITE DE PAGO: 26 AGO 25

CORTE A PARTIR: 27 AGO 25

TARIFA: PDBT **NO. MEDIDOR:** 876LEK

MULTIPLICADOR: 1
NO HILOS: 2

PERIODO FACTURADO: 10 JUN 25-08 AGO 25

TOTAL A PAGAR:

\$8,824

(OCHO MIL OCHOCIENTOS VEINTICUATRO PESOS M.N.)



Concepto	Lectura actual		Lectura anterior		Total periodo	Precio (MXN)	Subtotal (MXN)
	Medida	X Estimada	Medida	X Estimada			
Energía (kWh)	66,576		64,572		2,004		



Este gráfico refleja tu nivel de consumo. A menor uso, mayor apoyo.

Subtotal

Costos de la energía en el Mercado Eléctrico Mayorista				
Concepto	\$	\$/kW	\$/kWh	Importe (MXN)
Suministro	155.54	0.00	0.00	155.54
Distribución	0.00	0.00	1,617.63	1,617.63
Transmisión	0.00	0.00	362.52	362.52
CENACE	0.00	0.00	13.03	13.03
Energía	0.00	0.00	3,106.20	3,106.20
Capacidad	0.00	0.00	2,218.43	2,218.43
SCnMEM(1)	0.00	0.00	12.42	12.42

Desglose del importe a pagar	
Concepto	Importe (MXN)
Cargo Fijo(3)	155.54
Energía	7,330.23
Subtotal	7,485.77
IVA 16%	1,197.72
Fac. del Periodo	8,683.49
DAP(2)	141.10
Adeudo Anterior	5,010.27
Su Pago	-5,010.00
Total	8,824.86

Fecha, hora y lugar de impresión: 15/08/2025 17:42:20hrs CALLE E FINAL PONIENTE S/N LAS QUINTAS HERMOSILLO HERMOSILLO SONORA MEXICO CP 83240

(1) SCnMEM: Costos relacionados con los servicios del Mercado. (2) DAP: Derecho al Alumbrado Público. (3) Cargos o créditos: Diversos conceptos que se pueden incluir en el aviso recibo relacionados con el suministro.



83040 00-03-13 XAXX-010101 001 CFE
01 520000305590 250826 000008824 8



16DB01A011680810 Repartir



\$8,824

(OCHO MIL OCHOCIENTOS VEINTICUATRO PESOS M.N.)

CONSUMO HISTÓRICO

Período	kWh	Importe	Pagos	Pendientes de Pago
del 08 ABR 25 al 10 JUN 25	1136	\$5,010.00	\$5,010.00	
del 10 FEB 25 al 08 ABR 25	508	\$2,412.00	\$2,412.00	
del 09 DIC 24 al 10 FEB 25	426	\$2,072.00	\$2,072.00	
del 09 OCT 24 al 09 DIC 24	815	\$3,634.00	\$3,634.00	
del 09 AGO 24 al 09 OCT 24	2107	\$8,970.00	\$8,970.00	
del 10 JUN 24 al 09 AGO 24	2332	\$9,837.00	\$9,837.00	
del 09 ABR 24 al 10 JUN 24	1043	\$4,463.00	\$4,463.00	
del 08 FEB 24 al 09 ABR 24	438	\$2,030.00	\$2,030.00	
del 08 DIC 23 al 08 FEB 24	403	\$1,869.00	\$1,869.00	
del 10 OCT 23 al 08 DIC 23	848	\$3,626.00	\$3,626.00	
del 09 AGO 23 al 10 OCT 23	2245	\$9,253.00	\$9,253.00	

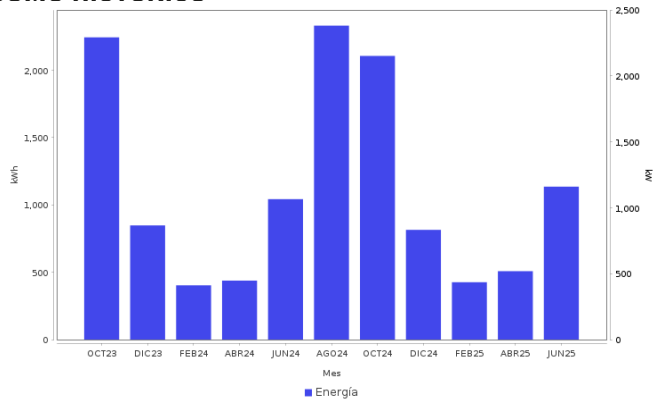

AHORRO DE ENERGÍA INSTALACIÓN ELÉCTRICA

- Si los interruptores de seguridad están desgastados, reemplázalos; si los cables de la **caja de fusibles se calientan**, es necesario cambiarlos por otros del calibre adecuado.

Datos Fiscales del Receptor Cadena Original Este documento es una representación impresa de un CFDI PPD
 RFC: RFC Razón Social: Régimen Fiscal: 000 Uso CFDI: CP: 00000 AC Folio: 000048141773 Folio Fiscal: N. Certificado del SAT: No. certificado del CSD: Fecha y hora de certificación: Unidad de medida: kWh
 |||||



Instancias y recursos a disposición de los usuarios para atender quejas:



¡AVISO IMPORTANTE!

Tu comprobante fiscal es emitido por Comisión Federal de Electricidad con el RFC CFE 370814QI0.
 La suma de cada pequeña acción genera un gran cambio, cuidemos el medio ambiente. Nuestro compromiso es seguir conectados contigo.

Corte a partir del 27 AGO 25.

Su consumo de energía eléctrica está dentro del rango excedente.

Conoce los servicios de los diferentes suministradores: <http://usuariocalificado.cre.gob.mx/UsuarioCalificado/ListadoSuministrador>

TAMBIÉN PUEDES PAGAR TU RECIBO EN:



Banco del Bienestar, Bancomer, Inbursa, Santander, Banamex, Banjercito, Scotiabank, HSBC, Cí Banco, Afirme, Multiva, Banco del Bajío, Banco Azteca, BanCoppel.
 Son más de 100,000 establecimientos autorizados, consulta el portal cfe.mx en la sección medios de pago.