



Comisión Federal de Electricidad®

Comisión Federal de Electricidad
Av. Paseo de la Reforma 164, Col. Juárez,
Alcaldía: Cuauhtémoc, Código Postal: 06600,
Ciudad de México. RFC: CFE370814Q10

MARINES CRUZ MARIA ANTONIETA

TOMAS ARIZPE 1236 PTE
OCTAVIANO AGUERO Y SABINO ARIZPE
REYNERAC.P.26730
SABINAS,Coah

NO. DE SERVICIO:365930616824

RMU:26737 93-06-05 XAXX-010101 001 CFE

CUENTA:03DD17A090081650

LÍMITE DE PAGO:19 JUL 25

CORTE A PARTIR:20 JUL 25

TARIFA:1**ENO. MEDIDOR:**159WWW

MULTIPLICADOR:1
NO HILOS:2

PERIODO FACTURADO:30 ABR 25-30 JUN 25

TOTAL A PAGAR:

\$1,690

(UN MIL SEISCIENTOS NOVENTA PESOS M.N.)



Concepto	Lectura actual		Lectura anterior		Total periodo	Precio (MXN)	Subtotal (MXN)
	Medida <input checked="" type="checkbox"/> Estimada <input type="checkbox"/>		Medida <input checked="" type="checkbox"/> Estimada <input type="checkbox"/>				
Energía (kWh)	48,316		46,783		1,533		
Básico					600	0.803	481.80
Intermedio1					900	0.996	896.40
Intermedio2					33	1.293	42.66



Este gráfico refleja tu nivel de consumo. A menor uso, mayor apoyo.

Subtotal

Costos de la energía en el Mercado Eléctrico Mayorista				
Concepto	\$	\$/kW	\$/kWh	Importe (MXN)
Suministro	110.36	0.00	0.00	110.36
Distribución	0.00	0.00	1,047.81	1,047.81
Transmisión	0.00	0.00	277.32	277.32
CENACE	0.00	0.00	9.96	9.96
Energía	0.00	0.00	1,198.81	1,198.81
Capacidad	0.00	0.00	837.02	837.02
SCnMEM(1)	0.00	0.00	9.50	9.50

Apoyo Gubernamental 2,069.91

Fecha, hora y lugar de impresión: 15/08/2025 20:01:54hrsZARAGOZA PTE216COL. CENTROSABINASSABINASCOAHJUILAMexicoCP 26700

(1) SCnMEM: Costos relacionados con los servicios del Mercado. (2) DAP: Derecho al Alumbrado Público. (3) Cargos o créditos: Diversos conceptos que se pueden incluir en el aviso recibo relacionados con el suministro.

Desglose del importe a pagar	
Concepto	Importe (MXN)
Energía	1,420.87
IVA 16%	227.34
Fac. del Periodo	1,648.21
DAP((2))	42.50
Adeudo Anterior	1,206.20
Su Pago	-1,206.00
Total	1,690.91



03DD17A090081650Repartir



\$1,690

(UN MIL SEISCIENTOS NOVENTA PESOS M.N.)

CONSUMO HISTÓRICO

Período	kWh	Importe	Pagos	Pendientes de Pago
del 28 FEB 25 al 30 ABR 25	667	\$1,206.00	\$1,206.00	
del 31 DIC 24 al 28 FEB 25	1087	\$3,569.00	\$3,569.00	
del 31 OCT 24 al 31 DIC 24	731	\$2,002.00	\$2,002.00	
del 30 AGO 24 al 31 OCT 24	1082	\$1,969.00	\$1,969.00	
del 28 JUN 24 al 30 AGO 24	1917	\$2,582.00	\$2,582.00	
del 30 ABR 24 al 28 JUN 24	1604	\$1,742.00	\$1,742.00	
del 29 FEB 24 al 30 ABR 24	514	\$777.00	\$777.00	
del 29 DIC 23 al 29 FEB 24	830	\$2,395.00	\$2,395.00	
del 31 OCT 23 al 29 DIC 23	576	\$1,307.00	\$1,307.00	
del 31 AGO 23 al 31 OCT 23	1285	\$2,012.00	\$2,012.00	
del 30 JUN 23 al 31 AGO 23	1874	\$2,854.00	\$2,854.00	

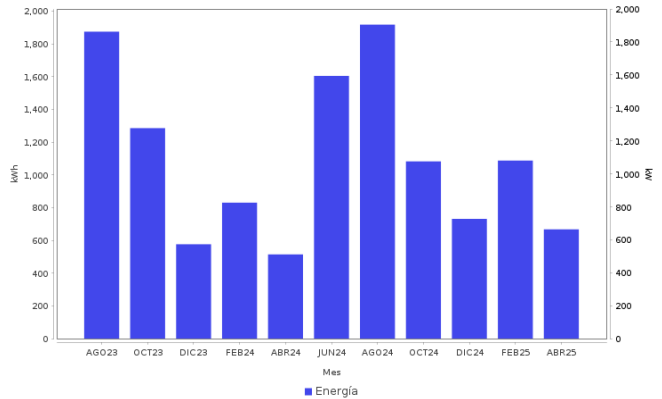

AHORRO DE ENERGÍA INSTALACIÓN ELÉCTRICA

- Si los interruptores de seguridad están desgastados, reemplázalos;
- si los cables de la **caja de fusibles** se calientan, es necesario cambiarlos por otros del calibre adecuado.



Datos Fiscales del Receptor Cadena Original Este documento es una representación impresa de un CFDI PPD
 RFC: RFC Razón Social: Régimen Fiscal: 000 Uso CFDI: CP: 00000 AC Folio: 000009359108 Folio Fiscal: N. Certificado del SAT: No. certificado del CSD: Fecha y hora de certificación: Unidad de medida: kWh
 |||||

Instancias y recursos a disposición de los usuarios para atender quejas:



¡AVISO IMPORTANTE!

Tu comprobante fiscal es emitido por Comisión Federal de Electricidad con el RFC CFE 370814QI0. La suma de cada pequeña acción genera un gran cambio, cuidemos el medio ambiente. Nuestro compromiso es seguir conectados contigo.

Corte a partir del 20 JUL 25.

Le invitamos a que se registre en nuestro portal y disfrute de la comodidad de nuestros servicios en línea.

Conoce los servicios de los diferentes suministradores: <http://usuariocalificado.cre.gob.mx/UsuarioCalificado/ListadoSuministrador>

TAMBIÉN PUEDES PAGAR TU RECIBO EN:



Banco del Bienestar, Bancomer, Inbursa, Santander, Banamex, Banjercito, Scotiabank, HSBC, Cí Banco, Afirme, Multiva, Banco del Bajío, Banco Azteca, BanCoppel.
 Son más de 100,000 establecimientos autorizados, consulta el portal cfe.mx en la sección medios de pago.