



Comisión Federal de Electricidad®

Comisión Federal de Electricidad
Av. Paseo de la Reforma 164, Col. Juárez,
Alcaldía: Cuauhtémoc, Código Postal: 06600,
Ciudad de México. RFC: CFE70814Q10

CABRERA RINCON YANCY ESCARLETT

66 X 89 SN
66 X89
EMILIANO ZAPATA FCP COFC.P.77229
FELIPE CARRILLO PTO,Q.R.

NO. DE SERVICIO:797231000262

RMU:77229 23-10-13 CARY-910104 001 CFE

CUENTA:15DW06B011523625

LÍMITE DE PAGO:26 JUL 25

CORTE A PARTIR:27 JUL 25

TARIFA:PDBT**NO. MEDIDOR:**KKL778

MULTIPLICADOR:1
NO HILOS:2

PERIODO FACTURADO:12 MAY 25-10 JUL 25

TOTAL A PAGAR:

\$19,335

(DIECINUEVE MIL TRESCIENTOS TREINTA Y CINCO PESOS M.N.)



Concepto	Lectura actual		Lectura anterior		Total periodo	Precio (MXN)	Subtotal (MXN)
	Medida <input checked="" type="checkbox"/>	Estimada <input type="checkbox"/>	Medida <input checked="" type="checkbox"/>	Estimada <input type="checkbox"/>			
Energía (kWh)		26,459		22,610	3,849		



Este gráfico refleja tu nivel de consumo. A menor uso, mayor apoyo.

Subtotal

Costos de la energía en el Mercado Eléctrico Mayorista				
Concepto	\$	\$/kW	\$/kWh	Importe (MXN)
Suministro	84.32	0.00	0.00	84.32
Distribución	0.00	0.00	3,941.38	3,941.38
Transmisión	0.00	0.00	696.28	696.28
CENACE	0.00	0.00	25.02	25.02
Energía	0.00	0.00	7,751.89	7,751.89
Capacidad	0.00	0.00	4,145.37	4,145.37
SCnMEM(1)	0.00	0.00	23.86	23.86

Desglose del importe a pagar	
Concepto	Importe (MXN)
Cargo Fijo(3)	84.32
Energía	16,583.80
Subtotal	16,668.12
IVA 16%	2,666.90
Fac. del Periodo	19,335.02
Adeudo Anterior	17,804.65
Su Pago	-17,804.00
Total	19,335.67

Fecha, hora y lugar de impresión:17/08/2025 12:12:59hrsCalle 72 x 69 x 69No 773CentroFelipe Carrillo PuertoFelipe Carrillo PuertoQuintana RooMexico77200

(1) SCnMEM: Costos relacionados con los servicios del Mercado. (2) DAP: Derecho al Alumbrado Público. (3) Cargos o créditos: Diversos conceptos que se pueden incluir en el aviso recibo relacionados con el suministro.



77229 23-10-13 CARY-910104 001 CFE
01 797231000262 250726 000019335 4

15DW06B011523625Repartir



\$19,335

(DIECINUEVE MIL TRESCIENTOS TREINTA Y CINCO PESOS M.N.)

CONSUMO HISTÓRICO

Período	kWh	Importe	Pagos	Pendientes de Pago
del 10 MAR 25 al 12 MAY 25	3603	\$17,804.00	\$17,804.00	
del 09 ENE 25 al 10 MAR 25	1897	\$9,419.00	\$9,419.00	
del 08 NOV 24 al 09 ENE 25	3290	\$16,132.00	\$16,132.00	
del 06 SEP 24 al 08 NOV 24	4282	\$21,218.00	\$21,218.00	
del 10 JUL 24 al 06 SEP 24	3793	\$18,807.00	\$18,807.00	
del 09 MAY 24 al 10 JUL 24	3382	\$16,352.00	\$16,352.00	
del 08 MAR 24 al 09 MAY 24	2363	\$11,457.00	\$11,457.00	
del 10 ENE 24 al 08 MAR 24	2661	\$12,777.00	\$12,777.00	
del 09 NOV 23 al 10 ENE 24	1252	\$5,985.00	\$5,985.00	
del 13 OCT 23 al 09 NOV 23	44	\$3,133.00	\$3,133.00	

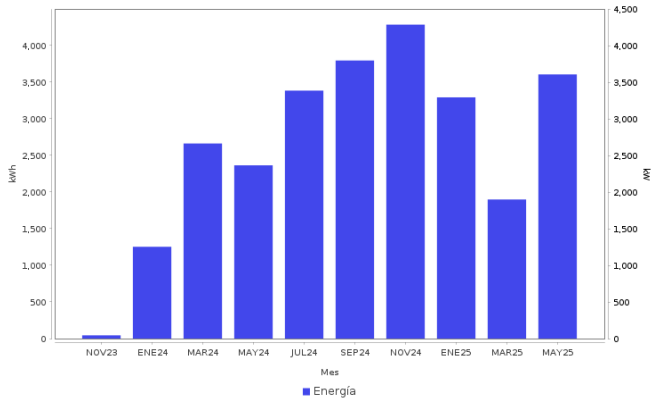

Datos Fiscales del Receptor Cadena Original Este documento es una representación impresa de un CFDI PPD
RFC: RFC Razón Social: Régimen Fiscal: 000 Uso CFDI: CP: 00000 AC Folio: 000016337280 Folio Fiscal: N. Certificado del SAT: No. certificado del CSD: Fecha y hora de certificación: Unidad de medida: kWh

Instancias y recursos a disposición de los usuarios para atender quejas:



Profeco
Procuraduría Federal
del Consumidor

¡AVISO IMPORTANTE!

*Tu comprobante fiscal es emitido por Comision Federal de Electricidad con el RFC CFE 370814QI0.
La suma de cada pequena accion genera un gran cambio, cuidemos el medio ambiente. Nuestro compromiso es seguir conectados contigo.*

Corte a partir del 27 JUL 25.

Su consumo de energía eléctrica está dentro del rango excedente.

Conoce los servicios de los diferentes suministradores: <http://usuariocalificado.cre.gob.mx/UsuarioCalificado/ListadoSuministrador>

TAMBIÉN PUEDES PAGAR TU RECIBO EN:



Son más de 100,000 establecimientos autorizados, consulta el portal cfe.mx en la sección medios de pago.