



Comisión Federal de Electricidad®

Comisión Federal de Electricidad
Av. Paseo de la Reforma 164, Col. Juárez,
Alcaldía: Cuauhtémoc, Código Postal: 06600,
Ciudad de México. RFC: CFE370814Q10

SANDOVAL V FIDENCIO

GIJON 220
PASEO DE LA AMISTAD
TOPO GRANDEC.P.66056
ESCOBEDO,N.L.

NO. DE SERVICIO:414751005023

RMU:66056 75-10-16 XAXX-010101 019 CFE

CUENTA:10DD10F041015125

LÍMITE DE PAGO:22 AGO 25

CORTE A PARTIR:23 AGO 25

TARIFA:1 **CNO. MEDIDOR:**VP146L

MULTIPLICADOR:1
NO HILOS:1

PERIODO FACTURADO:05 JUN 25-06 AGO 25

TOTAL A PAGAR:

\$7,098

(SIETE MIL NOVENTA Y OCHO PESOS M.N.)



Concepto	Lectura actual		Lectura anterior		Total periodo	Precio (MXN)	Subtotal (MXN)
	Medida <input checked="" type="checkbox"/> Estimada <input type="checkbox"/>		Medida <input checked="" type="checkbox"/> Estimada <input type="checkbox"/>				
Energía (kWh)	23,457		21,247		2,210		
Básico					300	0.969	290.70
Intermedio1					300	1.123	336.90
Intermedio2					300	1.445	433.50
Excedente					1,310	3.861	5,057.91
Este gráfico refleja tu nivel de consumo. A menor uso, mayor apoyo.							Subtotal ↓

Costos de la energía en el Mercado Eléctrico Mayorista				
Concepto	\$	\$/kW	\$/kWh	Importe (MXN)
Suministro	110.36	0.00	0.00	110.36
Distribución	0.00	0.00	1,510.54	1,510.54
Transmisión	0.00	0.00	399.79	399.79
CENACE	0.00	0.00	14.37	14.37
Energía	0.00	0.00	1,796.73	1,796.73
Capacidad	0.00	0.00	1,253.07	1,253.07
SCnMEM(1)	0.00	0.00	13.70	13.70

Desglose del importe a pagar	
Concepto	Importe (MXN)
Energía	6,119.01
IVA 16%	979.04
Fac. del Periodo	7,098.05
Adeudo Anterior	4,997.47
Su Pago	-4,997.00
Total	7,098.52

Fecha, hora y lugar de impresión:17/08/2025 13:12:57hrsAV. RAUL SALINAS LOZANO# 3300COL. GIRASOLESESCOBEDOESCOBEDONUEVO LEONMEXICO76050

(1) SCnMEM: Costos relacionados con los servicios del Mercado. (2) DAP: Derecho al Alumbrado Público. (3) Cargos o créditos: Diversos conceptos que se pueden incluir en el aviso recibo relacionados con el suministro.



66056 75-10-16 XAXX-010101 019 CFE
01 414751005023 250822 000007098 2

10DD10F041015125Repartir



\$7,098

(SIETE MIL NOVENTA Y OCHO PESOS M.N.)

CONSUMO HISTÓRICO

Período	kWh	Importe	Pagos	Pendientes de Pago
del 04 ABR 25 al 05 JUN 25	1749	\$4,997.00	\$4,997.00	
del 04 FEB 25 al 04 ABR 25	1232	\$8,558.00	\$8,558.00	
del 05 DIC 24 al 04 FEB 25	1193	\$4,177.00	\$4,177.00	
del 07 OCT 24 al 05 DIC 24	1194	\$4,152.00	\$4,152.00	
del 06 AGO 24 al 07 OCT 24	2111	\$6,419.00	\$6,419.00	
del 05 JUN 24 al 06 AGO 24	1842	\$5,219.00	\$5,219.00	
del 05 ABR 24 al 05 JUN 24	1718	\$4,655.00	\$4,655.00	
del 06 FEB 24 al 05 ABR 24	820	\$2,455.00	\$2,455.00	
del 05 DIC 23 al 06 FEB 24	705	\$1,955.00	\$1,955.00	
del 05 OCT 23 al 05 DIC 23	812	\$2,380.00	\$2,380.00	
del 07 AGO 23 al 05 OCT 23	1862	\$5,079.00	\$5,079.00	

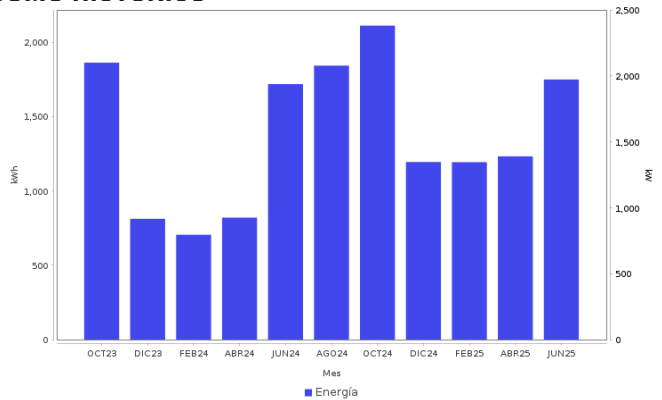

AHORRO DE ENERGÍA INSTALACIÓN ELÉCTRICA

- Si los interruptores de seguridad están desgastados, reemplázalos; si los cables de la **caja de fusibles se calientan**, es necesario cambiarlos por otros del calibre adecuado.

Datos Fiscales del Receptor Cadena Original Este documento es una representación impresa de un CFDI PPD
 RFC: RFC Razón Social: Régimen Fiscal: 000 Uso CFDI: CP: 00000 AC Folio: 000067871467 Folio Fiscal: N. Certificado del SAT: No. certificado del CSD: Fecha y hora de certificación: Unidad de medida: kWh
 |||||



Instancias y recursos a disposición de los usuarios para atender quejas:



¡AVISO IMPORTANTE!

Tu comprobante fiscal es emitido por Comisión Federal de Electricidad con el RFC CFE 370814QI0. La suma de cada pequeña acción genera un gran cambio, cuidemos el medio ambiente. Nuestro compromiso es seguir conectados contigo.

Corte a partir del 23 AGO 25.

Con este consumo se redujo la aportación gubernamental. Ahorrar luz podría representar beneficios en su gasto familiar.

Conoce los servicios de los diferentes suministradores: <http://usuariocalificado.cre.gob.mx/UsuarioCalificado/ListadoSuministrador>

TAMBIÉN PUEDES PAGAR TU RECIBO EN:



Banco del Bienestar, Bancomer, Inbursa, Santander, Banamex, Banjercito, Scotiabank, HSBC, Cíbarco, Afirme, Multiva, Banco del Bajío, Banco Azteca, BanCoppel.
 Son más de 100,000 establecimientos autorizados, consulta el portal cfe.mx en la sección medios de pago.