



Comisión Federal de Electricidad®

Comisión Federal de Electricidad
Av. Paseo de la Reforma 164, Col. Juárez,
Alcaldía: Cuauhtémoc, Código Postal: 06600,
Ciudad de México. RFC: CFE370814Q10

RAMIREZ GUZMAN PATRICIA

LUIS DONALDO COLOSIO 8 8
ZARAGOZA Y ROSALES
SN MATIAS TLALANCALE050C.P.74110
TLALANCALECA,PUE.

NO. DE SERVICIO:247230700082

RMU:74110 23-07-02 XAXX-010101 010 CFE

CUENTA:02DV05E130261180

LÍMITE DE PAGO:16 AGO 25

CORTE A PARTIR:17 AGO 25

TARIFA:01**NO. MEDIDOR:**FWW837

MULTIPLICADOR:1
NO HILOS:1

PERIODO FACTURADO:30 MAY 25-30 JUL 25

TOTAL A PAGAR:

\$3,969

(TRES MIL NOVECIENTOS SESENTA Y NUEVE PESOS M.N.)



Concepto	Lectura actual		Lectura anterior		Total periodo	Precio (MXN)	Subtotal (MXN)
	Medida <input checked="" type="checkbox"/> Estimada <input type="checkbox"/>		Medida <input checked="" type="checkbox"/> Estimada <input type="checkbox"/>				
Energía (kWh)	3,798		2,760		1,038		
Básico					150	1.083	162.45
Intermedio					130	1.315	170.95
Excedente					758	3.847	2,916.02



Este gráfico refleja tu nivel de consumo. A menor uso, mayor apoyo.

Subtotal

Costos de la energía en el Mercado Eléctrico Mayorista				
Concepto	\$	\$/kW	\$/kWh	Importe (MXN)
Suministro	61.62	0.00	0.00	61.62
Distribución	0.00	0.00	1,328.54	1,328.54
Transmisión	0.00	0.00	187.77	187.77
CENACE	0.00	0.00	6.75	6.75
Energía	0.00	0.00	894.76	894.76
Capacidad	0.00	0.00	567.79	567.79
SCnMEM(1)	0.00	0.00	6.44	6.44

Desglose del importe a pagar	
Concepto	Importe (MXN)
Energía	3,249.43
IVA 16%	519.91
Fac. del Periodo	3,769.34
DAP((2))	199.20
Adeudo Anterior	3,954.48
Su Pago	-3,954.00
Total	3,969.02

Fecha, hora y lugar de impresión:18/08/2025 13:55:18hrsCarriil de San Miguel115Col. Alvaro ObregonSan Martin TexmelucanPueblaMexicoCP 74060

(1) SCnMEM: Costos relacionados con los servicios del Mercado. (2) DAP: Derecho al Alumbrado Público. (3) Cargos o créditos: Diversos conceptos que se pueden incluir en el aviso recibo relacionados con el suministro.



74110 23-07-02 XAXX-010101 010 CFE
01 247230700082 250816 000003969 7

02DV05E130261180Repartir



\$3,969

(TRES MIL NOVECIENTOS SESENTA Y NUEVE PESOS M.N.)

CONSUMO HISTÓRICO

Período	kWh	Importe	Pagos	Pendientes de Pago
del 31 MAR 25 al 30 MAY 25	1041	\$3,954.00	\$3,954.00	
del 30 ENE 25 al 31 MAR 25	304	\$516.00	\$516.00	
del 29 NOV 24 al 30 ENE 25	83	\$108.00	\$108.00	
del 30 SEP 24 al 29 NOV 24	84	\$108.00	\$108.00	
del 31 JUL 24 al 30 SEP 24	90	\$115.00	\$115.00	
del 31 MAY 24 al 31 JUL 24	160	\$206.00	\$206.00	
del 01 ABR 24 al 31 MAY 24	352	\$713.00	\$713.00	
del 30 ENE 24 al 01 ABR 24	545	\$1,650.00	\$1,650.00	
del 30 NOV 23 al 30 ENE 24	23	\$59.00	\$59.00	
del 29 SEP 23 al 30 NOV 23	40	\$62.00		
del 31 JUL 23 al 29 SEP 23	38	\$60.00	\$60.00	

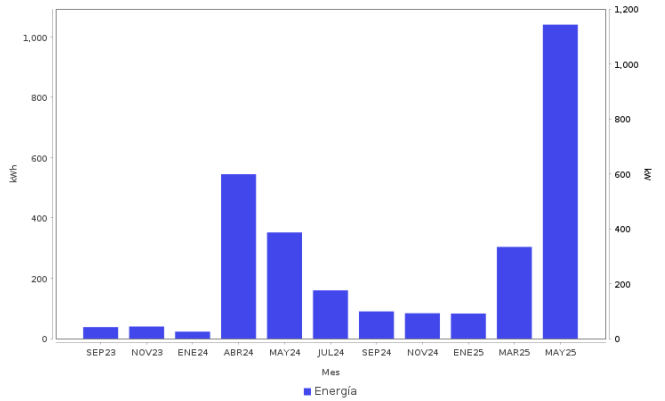

Datos Fiscales del Receptor **Cadena Original** **Este documento es una representación impresa de un CFDI** **PPD**
RFC: RFC Razón Social: Régimen Fiscal: 000 Uso CFDI: CP: 00000 AC Folio: 000023063782 Folio Fiscal: N. Certificado del SAT: No. certificado del CSD: Fecha y hora de certificación: Unidad de medida: kWh

Instancias y recursos a disposición de los usuarios para atender quejas:



Profeco
Procuraduría Federal
del Consumidor

¡AVISO IMPORTANTE!

*Tu comprobante fiscal es emitido por Comision Federal de Electricidad con el RFC CFE 370814QI0.
La suma de cada pequena accion genera un gran cambio, cuidemos el medio ambiente. Nuestro compromiso es seguir conectados contigo.*

Corte a partir del 17 AGO 25.

Su consumo de energía eléctrica está dentro del rango de consumo EXCEDENTE, que es mayor a 280 kWh bimestrales.

Conoce los servicios de los diferentes suministradores: <http://usuariocalificado.cre.gob.mx/UsuarioCalificado/ListadoSuministrador>

TAMBIÉN PUEDES PAGAR TU RECIBO EN:



Son más de 100,000 establecimientos autorizados, consulta el portal cfe.mx en la sección medios de pago.