



Comisión Federal de Electricidad®

Comisión Federal de Electricidad
Av. Paseo de la Reforma 164, Col. Juárez,
Alcaldía: Cuauhtémoc, Código Postal: 06600,
Ciudad de México. RFC: CFE370814Q10

SEGURA AMEZCUA MA DEL ROSARIO

BLAS CHUMACERO 331
MELON Y EMILIO GAMBOA
FERNANDO AMILPAC.P.66052
ESCOBEDO,N.L.

NO. DE SERVICIO:414121011530

RMU:66052 12-10-16 XAXX-010101 003 CFE

CUENTA:02DD10F040212690

LÍMITE DE PAGO:16 AGO 25

CORTE A PARTIR:17 AGO 25

TARIFA:1 **CNO. MEDIDOR:**535FK9

MULTIPLICADOR:1
NO HILOS:1

PERIODO FACTURADO:29 MAY 25-30 JUL 25

TOTAL A PAGAR:

\$727

(SETECIENTOS VEINTISIETE PESOS M.N.)



Concepto	Lectura actual		Lectura anterior		Total periodo	Precio (MXN)	Subtotal (MXN)
	Medida <input checked="" type="checkbox"/> Estimada <input type="checkbox"/>	Medida <input checked="" type="checkbox"/> Estimada <input type="checkbox"/>	Medida <input checked="" type="checkbox"/> Estimada <input type="checkbox"/>	Medida <input checked="" type="checkbox"/> Estimada <input type="checkbox"/>			
Energía (kWh)	39,280		38,679		601		
Básico					300	0.965	289.50
Intermedio1					300	1.119	335.70
Intermedio2					1	1.440	1.44



Este gráfico refleja tu nivel de consumo. A menor uso, mayor apoyo.

Subtotal

Costos de la energía en el Mercado Eléctrico Mayorista				
Concepto	\$	\$/kW	\$/kWh	Importe (MXN)
Suministro	110.36	0.00	0.00	110.36
Distribución	0.00	0.00	410.78	410.78
Transmisión	0.00	0.00	108.72	108.72
CENACE	0.00	0.00	3.91	3.91
Energía	0.00	0.00	481.40	481.40
Capacidad	0.00	0.00	335.96	335.96
SCnMEM(1)	0.00	0.00	3.73	3.73

Desglose del importe a pagar	
Concepto	Importe (MXN)
Energía	626.64
IVA 16%	100.26
Fac. del Periodo	726.90
Adeudo Anterior	537.38
Su Pago	-537.00
Total	727.28

Apoyo Gubernamental 828.21

Fecha, hora y lugar de impresión: 19/08/2025 12:02:25hrsAV. RAUL SALINAS LOZANO# 3300COL. GIRASOLESESCOBEDOESCOBEDONUEVO LEONMEXICO76050

(1) SCnMEM: Costos relacionados con los servicios del Mercado. (2) DAP: Derecho al Alumbrado Público. (3) Cargos o créditos: Diversos conceptos que se pueden incluir en el aviso recibo relacionados con el suministro.



02DD10F040212690Repartir



\$727

(SETECIENTOS VEINTISIETE PESOS M.N.)

CONSUMO HISTÓRICO

Período	kWh	Importe	Pagos	Pendientes de Pago
del 28 MAR 25 al 29 MAY 25	458	\$537.00	\$537.00	
del 30 ENE 25 al 28 MAR 25	313	\$430.00	\$430.00	
del 28 NOV 24 al 30 ENE 25	386	\$640.00	\$640.00	
del 27 SEP 24 al 28 NOV 24	440	\$869.00	\$869.00	
del 30 JUL 24 al 27 SEP 24	655	\$787.00	\$787.00	
del 30 MAY 24 al 30 JUL 24	553	\$636.00	\$636.00	
del 27 MAR 24 al 30 MAY 24	683	\$822.00	\$822.00	
del 30 ENE 24 al 27 MAR 24	380	\$592.00	\$592.00	
del 30 NOV 23 al 30 ENE 24	360	\$504.00	\$504.00	
del 28 SEP 23 al 30 NOV 23	451	\$874.00	\$874.00	
del 31 JUL 23 al 28 SEP 23	974	\$1,423.00	\$1,423.00	

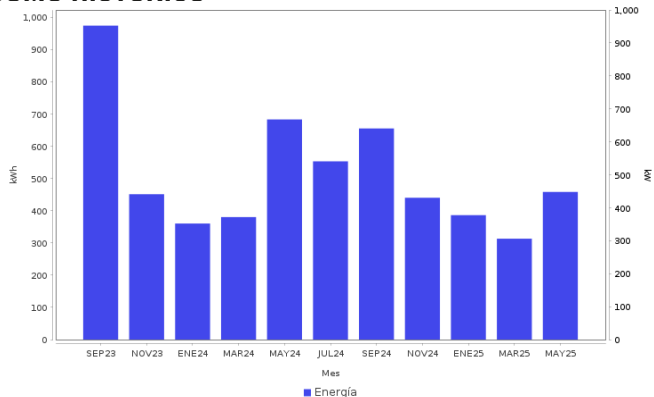

AHORRO DE ENERGÍA INSTALACIÓN ELÉCTRICA

- Si los interruptores de seguridad están desgastados, reemplázalos; si los cables de la **caja de fusibles** se calientan, es necesario cambiarlos por otros del calibre adecuado.

Datos Fiscales del Receptor Cadena Original Este documento es una representación impresa de un CFDI PPD
 RFC: RFC Razón Social: Régimen Fiscal: 000 Uso CFDI: CP: 00000 AC Folio: 000067807921 Folio Fiscal: N. Certificado del SAT: No. certificado del CSD: Fecha y hora de certificación: Unidad de medida: kWh
 |||||



Instancias y recursos a disposición de los usuarios para atender quejas:



¡AVISO IMPORTANTE!

Tu comprobante fiscal es emitido por Comisión Federal de Electricidad con el RFC CFE 370814QI0. La suma de cada pequeña acción genera un gran cambio, cuidemos el medio ambiente. Nuestro compromiso es seguir conectados contigo.

Corte a partir del 17 AGO 25.

Con este consumo se redujo la aportación gubernamental. Ahorrar luz podría representar beneficios en su gasto familiar.

Conoce los servicios de los diferentes suministradores: <http://usuariocalificado.cre.gob.mx/UsuarioCalificado/ListadoSuministrador>

TAMBIÉN PUEDES PAGAR TU RECIBO EN:



Banco del Bienestar, Bancomer, Inbursa, Santander, Banamex, Banjercito, Scotiabank, HSBC, Cíbarco, Afirme, Multiva, Banco del Bajío, Banco Azteca, BanCoppel.
 Son más de 100,000 establecimientos autorizados, consulta el portal cfe.mx en la sección medios de pago.