



Comisión Federal de Electricidad®

Comisión Federal de Electricidad
Av. Paseo de la Reforma 164, Col. Juárez,
Alcaldía: Cuauhtémoc, Código Postal: 06600,
Ciudad de México. RFC: CFE370814Q10

MONTERO MORENO MA ESPERANZA

MINA 200 PTE CP.63450
ESQUINA CON PUEBLA
TECUALA (CENTRO)C.P.63450
TECUALA,NAY.

NO. DE SERVICIO:485141000776

RMU:63450 14-10-18 XAXX-010101 002 CFE

CUENTA:08DX11F010011450

LÍMITE DE PAGO:25 AGO 25

CORTE A PARTIR:26 AGO 25

TARIFA:PDBT**NO. MEDIDOR:**1RJ486

MULTIPLICADOR:1
NO HILOS:1

PERIODO FACTURADO:06 JUN 25-07 AGO 25

TOTAL A PAGAR:

\$4,733

(CUATRO MIL SETECIENTOS TREINTA Y TRES PESOS M.N.)



Concepto	Lectura actual		Lectura anterior		Total periodo	Precio (MXN)	Subtotal (MXN)
	Medida <input checked="" type="checkbox"/>	Estimada <input type="checkbox"/>	Medida <input checked="" type="checkbox"/>	Estimada <input type="checkbox"/>			
Energía (kWh)	35,835		34,993		842		



Este gráfico refleja tu nivel de consumo. A menor uso, mayor apoyo.

Subtotal

Costos de la energía en el Mercado Eléctrico Mayorista				
Concepto	\$	\$/kW	\$/kWh	Importe (MXN)
Suministro	74.48	0.00	0.00	74.48
Distribución	0.00	0.00	1,174.67	1,174.67
Transmisión	0.00	0.00	152.32	152.32
CENACE	0.00	0.00	5.47	5.47
Energía	0.00	0.00	1,650.32	1,650.32
Capacidad	0.00	0.00	1,017.98	1,017.98
SCnMEM(1)	0.00	0.00	5.22	5.22

Fecha, hora y lugar de impresión:19/08/2025 15:59:35hrsCalle Mina150 Pte.CentroTecualaTecualaNayaritMexico63440

(1) SCnMEM: Costos relacionados con los servicios del Mercado. (2) DAP: Derecho al Alumbrado Público. (3) Cargos o créditos: Diversos conceptos que se pueden incluir en el aviso recibo relacionados con el suministro.

Desglose del importe a pagar	
Concepto	Importe (MXN)
Cargo Fijo(3)	74.48
Energía	4,005.98
Subtotal	4,080.46
IVA 16%	652.87
Fac. del Periodo	4,733.33
Adeudo Anterior	9,587.52
Su Pago	-9,587.00
Total	4,733.85



63450 14-10-18 XAXX-010101 002 CFE
01 485141000776 250825 000004733 6

08DX11F010011450Repartir



\$4,733

(CUATRO MIL SETECIENTOS TREINTA Y TRES PESOS M.N.)

CONSUMO HISTÓRICO

Período	kWh	Importe	Pagos	Pendientes de Pago
del 07 ABR 25 al 06 JUN 25	1766	\$9,587.00	\$9,587.00	
del 05 FEB 25 al 07 ABR 25	1439	\$7,828.00	\$7,828.00	
del 06 DIC 24 al 05 FEB 25	620	\$3,417.00	\$3,417.00	
del 07 OCT 24 al 06 DIC 24	1987	\$10,781.00	\$10,781.00	
del 07 AGO 24 al 07 OCT 24	845	\$4,635.00	\$4,635.00	
del 06 JUN 24 al 07 AGO 24	86	\$547.00	\$547.00	
del 05 ABR 24 al 06 JUN 24	369	\$2,027.00	\$2,027.00	
del 06 FEB 24 al 05 ABR 24	340	\$1,874.00	\$1,874.00	
del 07 DIC 23 al 06 FEB 24	381	\$2,145.00	\$2,145.00	
del 06 OCT 23 al 07 DIC 23	482	\$2,587.00	\$2,587.00	
del 08 AGO 23 al 06 OCT 23	727	\$3,890.00	\$3,890.00	

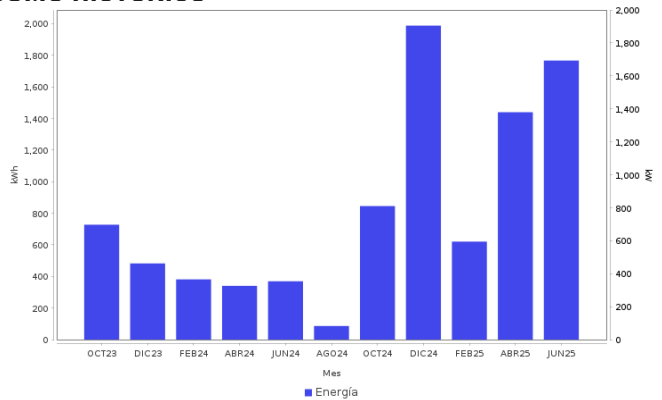

AHORRO DE ENERGÍA INSTALACIÓN ELÉCTRICA

- Si los interruptores de seguridad están desgastados, reemplázalos;
- si los cables de la **caja de fusibles** se calientan, es necesario cambiarlos por otros del calibre adecuado.

Datos Fiscales del Receptor Cadena Original Este documento es una representación impresa de un CFDI PPD
 RFC: RFC Razón Social: Régimen Fiscal: 000 Uso CFDI: CP: 00000 AC Folio: 000015204663 Folio Fiscal: N. Certificado del SAT: No. certificado del CSD: Fecha y hora de certificación: Unidad de medida: kWh
 |||||



Instancias y recursos a disposición de los usuarios para atender quejas:



¡AVISO IMPORTANTE!

Tu comprobante fiscal es emitido por Comisión Federal de Electricidad con el RFC CFE 370814QI0.
 La suma de cada pequeña acción genera un gran cambio, cuidemos el medio ambiente. Nuestro compromiso es seguir conectados contigo.

Corte a partir del 26 AGO 25.

Su consumo de energía eléctrica está dentro del rango excedente.

Conoce los servicios de los diferentes suministradores: <http://usuariocalificado.cre.gob.mx/UsuarioCalificado/ListadoSuministrador>

TAMBIÉN PUEDES PAGAR TU RECIBO EN:



Banco del Bienestar, Bancomer, Inbursa, Santander, Banamex, Banjercito, Scotiabank, HSBC, Cí Banco, Afirme, Multiva, Banco del Bajío, Banco Azteca, BanCoppel.
 Son más de 100,000 establecimientos autorizados, consulta el portal cfe.mx en la sección medios de pago.