



Comisión Federal de Electricidad®

Comisión Federal de Electricidad
Av. Paseo de la Reforma 164, Col. Juárez,
Alcaldía: Cuauhtémoc, Código Postal: 06600,
Ciudad de México. RFC: CFE370814Q10

PEREZ VILLEGAS ALFREDO ORLANDO

LAS CASAS 620 D1
DE MIER Y TERAN GALEANA
CENTRO U =C.P.68000
OAXACA DE JUAREZ, OA,OAX

NO. DE SERVICIO:679231160151

RMU:68000 23-11-28 PEVA-791023 030 CFE

CUENTA:33DK09A013395291

LÍMITE DE PAGO:10 AGO 25

CORTE A PARTIR:11 AGO 25

TARIFA:1AÑO. **MEDIDOR:**ETX343

MULTIPLICADOR:1
NO HILOS:1

PERIODO FACTURADO:23 MAY 25-23 JUL 25

TOTAL A PAGAR:

\$3,722

(TRES MIL SETECIENTOS VEINTIDOS PESOS M.N.)



Concepto	Lectura actual		Lectura anterior		Total periodo	Precio (MXN)	Subtotal (MXN)
	Medida <input checked="" type="checkbox"/>	Estimada <input type="checkbox"/>	Medida <input checked="" type="checkbox"/>	Estimada <input type="checkbox"/>			
Energía (kWh)	6,766		5,765		1,001		
Básico					200	0.965	193.00
Intermedio					100	1.119	111.90
Excedente					701	3.847	2,696.74



Este gráfico refleja tu nivel de consumo. A menor uso, mayor apoyo.

Subtotal

Costos de la energía en el Mercado Eléctrico Mayorista				
Concepto	\$	\$/kW	\$/kWh	Importe (MXN)
Suministro	80.22	0.00	0.00	80.22
Distribución	0.00	0.00	1,219.22	1,219.22
Transmisión	0.00	0.00	181.08	181.08
CENACE	0.00	0.00	6.51	6.51
Energía	0.00	0.00	846.85	846.85
Capacidad	0.00	0.00	529.53	529.53
SCnMEM(1)	0.00	0.00	6.21	6.21

Desglose del importe a pagar	
Concepto	Importe (MXN)
Energía	3,001.65
IVA 16%	480.26
Fac. del Periodo	3,481.91
DAP((2))	240.13
Adeudo Anterior	3,709.56
Su Pago	-3,709.00
Total	3,722.60

Fecha, hora y lugar de impresión:21/08/2025 12:02:38hrsCalle ReformaNo.701Col CentroOaxacaOaxacaMexicoCP 68000

(1) SCnMEM: Costos relacionados con los servicios del Mercado. (2) DAP: Derecho al Alumbrado Público. (3) Cargos o créditos: Diversos conceptos que se pueden incluir en el aviso recibo relacionados con el suministro.



68000 23-11-28 PEVA-791023 030 CFE
01 679231160151 250810 000003722 0

33DK09A013395291Cargorecurmte



\$3,722

(TRES MIL SETECIENTOS VEINTIDOS PESOS M.N.)

CONSUMO HISTÓRICO

Período	kWh	Importe	Pagos	Pendientes de Pago
del 25 MAR 25 al 23 MAY 25	1004	\$3,709.00	\$3,709.00	
del 23 ENE 25 al 25 MAR 25	1114	\$4,266.00	\$4,266.00	
del 25 NOV 24 al 23 ENE 25	824	\$2,881.00	\$2,881.00	
del 24 SEP 24 al 25 NOV 24	1061	\$3,959.00	\$3,959.00	
del 23 JUL 24 al 24 SEP 24	633	\$2,022.00	\$2,022.00	
del 23 MAY 24 al 23 JUL 24	323	\$592.00	\$592.00	
del 22 MAR 24 al 23 MAY 24	309	\$525.00	\$525.00	
del 24 ENE 24 al 22 MAR 24	272	\$377.00	\$377.00	
del 29 NOV 23 al 24 ENE 24	225	\$508.00	\$508.00	

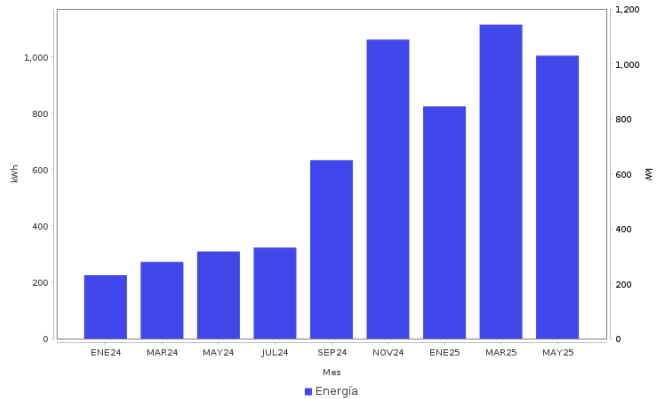

AHORRO DE ENERGÍA INSTALACIÓN ELÉCTRICA

- Si los interruptores de seguridad están desgastados, reemplázalos; si los cables de la **caja de fusibles** se calientan, es necesario cambiarlos por otros del calibre adecuado.

Datos Fiscales del Receptor Cadena Original Este documento es una representación impresa de un CFDI PPD
 RFC: PEVA7910233X0 Razón Social: Régimen Fiscal: 000 Uso CFDI: CP: 00000 AC Folio: 000074912091 Folio Fiscal: UUID N. Certificado del SAT: No. certificado del CSD: Fecha y hora de certificación:
 Unidad de medida: kWh
 ||1.0||UUID||||



Instancias y recursos a disposición de los usuarios para atender quejas:



¡AVISO IMPORTANTE!

Tu comprobante fiscal es emitido por Comisión Federal de Electricidad con el RFC CFE 370814QI0.
 La suma de cada pequeña acción genera un gran cambio, cuidemos el medio ambiente. Nuestro compromiso es seguir conectados contigo.

Corte a partir del 11 AGO 25.

Le invitamos a que se registre en nuestro portal y disfrute de la comodidad de nuestros servicios en línea.

Conoce los servicios de los diferentes suministradores: <http://usuariocalificado.cre.gob.mx/UsuarioCalificado/ListadoSuministrador>

TAMBIÉN PUEDES PAGAR TU RECIBO EN:



Banco del Bienestar, Bancomer, Inbursa, Santander, Banamex, Banjercito, Scotiabank, HSBC, C/Barco, Afirme, Multiva, Banco del Bajío, Banco Azteca, BanCoppel.
 Son más de 100,000 establecimientos autorizados, consulta el portal cfe.mx en la sección medios de pago.