



Comisión Federal de Electricidad®

Comisión Federal de Electricidad
Av. Paseo de la Reforma 164, Col. Juárez,
Alcaldía: Cuauhtémoc, Código Postal: 06600,
Ciudad de México. RFC: CFE370814Q10

OROZCO JIMENEZ HECTOR RUBEN

CTO BAHAMAS 205 C1
CTO BAHAMAS
CAMPESTRE ESTRELLAC.P.09880
IZTAPALAPA, CDMX

NO. DE SERVICIO:992210900406

RMU:09880 21-09-10 OQJH-681229 001 CFE

CUENTA:10DN30F011021601

LÍMITE DE PAGO:22 AGO 2025

CORTE A PARTIR:23 AGO 2025

TARIFA:01**NO. MEDIDOR:**46U1K3

MULTIPLICADOR:1
NO HILOS:2

PERIODO FACTURADO:06 JUN 25-06 AGO 25

TOTAL A PAGAR:

\$1,664

(UN MIL SEISCIENTOS SESENTA Y CUATRO PESOS M.N.)



Concepto	Lectura actual		Lectura anterior		Total periodo	Precio (MXN)	Subtotal (MXN)
	Medida	X Estimada	Medida	X Estimada			
Energía (kWh)		9,321		8,755	566		
Básico					150	1.087	163.05
Intermedio					130	1.320	171.60
Excedente					286	3.861	1,104.24



Este gráfico refleja tu nivel de consumo. A menor uso, mayor apoyo.

Subtotal

Costos de la energía en el Mercado Eléctrico Mayorista				
Concepto	\$	\$/kW	\$/kWh	Importe (MXN)
Suministro	89.76	0.00	0.00	89.76
Distribución	0.00	0.00	476.57	476.57
Transmisión	0.00	0.00	102.39	102.39
CENACE	0.00	0.00	3.68	3.68
Energía	0.00	0.00	531.47	531.47
Capacidad	0.00	0.00	424.50	424.50
SCnMEM(1)	0.00	0.00	3.51	3.51

Desglose del importe a pagar	
Concepto	Importe (MXN)
Energía	1,438.90
IVA 16%	230.22
Fac. del Periodo	1,669.12
Credito Aplic. Fac.(2)	-6.00
Total	1,663.12

Apoyo Gubernamental 192.98

Fecha, hora y lugar de impresión:20/08/2025 09:40:35hrsAv. EstrellaSNEI RosedalIztapalapaCiudad de MexicoCiudad de MexicoMexico09880

(1) SCnMEM: Costos relacionados con los servicios del Mercado. (2) DAP: Derecho al Alumbrado Público. (3) Cargos o créditos: Diversos conceptos que se pueden incluir en el aviso recibo relacionados con el suministro.



09880 21-09-10 OQJH-681229 001 CFE
01 992210900406 250822 000001664 1

10DN30F011021601Repartir



\$1,664

(UN MIL SEISCIENTOS SESENTA Y CUATRO PESOS M.N.)

CONSUMO HISTÓRICO

Período	kWh	Importe	Pagos	Pendientes de Pago
del 07 ABR 25 al 06 JUN 25	552	\$1,594.00	\$1,594.00	
del 05 FEB 25 al 07 ABR 25	548	\$1,565.00	\$1,565.00	
del 05 DIC 24 al 05 FEB 25	541	\$1,524.00	\$1,524.00	
del 04 OCT 24 al 05 DIC 24	566	\$1,620.00	\$1,620.00	
del 05 AGO 24 al 04 OCT 24	522	\$1,419.00	\$1,419.00	
del 05 JUN 24 al 05 AGO 24	514	\$1,375.00	\$1,375.00	
del 04 ABR 24 al 05 JUN 24	552	\$1,528.00	\$1,528.00	
del 02 FEB 24 al 04 ABR 24	447	\$1,072.00	\$1,072.00	
del 05 DIC 23 al 02 FEB 24	327	\$561.00	\$561.00	
del 05 OCT 23 al 05 DIC 23	338	\$601.00	\$601.00	
del 04 AGO 23 al 05 OCT 23	346	\$623.00	\$623.00	

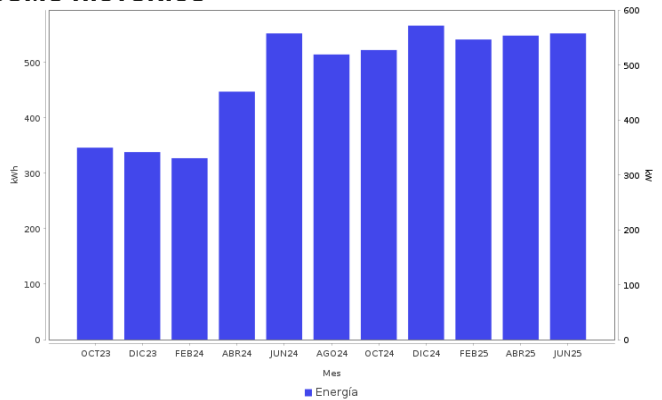

AHORRO DE ENERGÍA INSTALACIÓN ELÉCTRICA

- Si los interruptores de seguridad están desgastados, reemplázalos; si los cables de la **caja de fusibles se calientan**, es necesario cambiarlos por otros del calibre adecuado.

Datos Fiscales del Receptor Cadena Original Este documento es una representación impresa de un CFDI PPD
 RFC: OQJH681229FX9 Razón Social: Régimen Fiscal: 000 Uso CFDI: CP: 00000 AC Folio: 000286942469 Folio Fiscal: UUID N. Certificado del SAT: No. certificado del CSD: Fecha y hora de certificación:
 Unidad de medida: kWh
 ||1.0|UUID||||



Instancias y recursos a disposición de los usuarios para atender quejas:



¡AVISO IMPORTANTE!

Tu comprobante fiscal es emitido por Comisión Federal de Electricidad con el RFC CFE 370814QI0.
 La suma de cada pequeña acción genera un gran cambio, cuidemos el medio ambiente. Nuestro compromiso es seguir conectados contigo.

Corte a partir del 23 AGO 2025.

Su consumo de energía eléctrica está dentro del rango de consumo EXCEDENTE, que es mayor a 280 kWh bimestrales.

Conoce los servicios de los diferentes suministradores: <http://usuariocalificado.cre.gob.mx/UsuarioCalificado/ListadoSuministrador>

TAMBIÉN PUEDES PAGAR TU RECIBO EN:



Banco del Bienestar, Bancomer, Inbursa, Santander, Banamex, Banjercito, Scotiabank, HSBC, Cí Banco, Afirme, Multiva, Banco del Bajío, Banco Azteca, BanCoppel.
 Son más de 100,000 establecimientos autorizados, consulta el portal cfe.mx en la sección medios de pago.