



Comisión Federal de Electricidad®

Comisión Federal de Electricidad  
Av. Paseo de la Reforma 164, Col. Juárez,  
Alcaldía: Cuauhtémoc, Código Postal: 06600,  
Ciudad de México. RFC: CFE370814Q10

## VILLEDA SOLIS ROBERTO ALAIN

HDA DE SAN ARTURO 1210 INT 3  
EX HACIENDA  
EX HACIENDA D SANTIAGOC.P.36312  
SAN FRANCISCO DEL RI,GTO

**NO. DE SERVICIO:**060200752255

**RMU:**36312 20-07-16 XAXX-010101 015 CFE

**CUENTA:**10DP07C012103220

**LÍMITE DE PAGO:**22 AGO 25

**CORTE A PARTIR:**23 AGO 25

**TARIFA:**01**NO. MEDIDOR:**950AAX

**MULTIPLICADOR:**1  
**NO HILOS:**1

**PERIODO FACTURADO:**05 JUN 25-06 AGO 25

TOTAL A PAGAR:

# \$1,600

(UN MIL SEISCIENTOS PESOS M.N.)



Concepto	Lectura actual		Lectura anterior		Total periodo	Precio (MXN)	Subtotal (MXN)
	Medida <input checked="" type="checkbox"/> Estimada <input type="checkbox"/>		Medida <input checked="" type="checkbox"/> Estimada <input type="checkbox"/>				
<b>Energía (kWh)</b>	14,531		14,014		517		
Básico					150	1.087	163.05
Intermedio					130	1.320	171.60
Excedente					237	3.861	915.05



Este gráfico refleja tu nivel de consumo. A menor uso, mayor apoyo.

Subtotal ↓

Costos de la energía en el Mercado Eléctrico Mayorista					Desglose del importe a pagar	
Concepto	\$	\$/kW	\$/kWh	Importe (MXN)	Concepto	Importe (MXN)
Suministro	73.78	0.00	0.00	73.78	Energía	1,249.71
Distribución	0.00	0.00	528.37	528.37	IVA 16%	199.95
Transmisión	0.00	0.00	93.53	93.53	Fac. del Periodo	1,449.66
CENACE	0.00	0.00	3.36	3.36	DAP((2))	149.96
Energía	0.00	0.00	452.89	452.89	Adeudo Anterior	2,039.75
Capacidad	0.00	0.00	293.14	293.14	Su Pago	-2,039.00
SCnMEM(1)	0.00	0.00	3.21	3.21	<b>Total</b>	<b>1,600.37</b>

### Apoyo Gubernamental 198.56

Fecha, hora y lugar de impresión:22/08/2025 09:23:32hrsCARRETERA SN FCO- PURISIMA KM1.5INFONAVIT DEL VALLESAN FRANCISCO DEL RINCONSAN FCO DEL RINCONGUANAJUATOMEXICO36322

(1) SCnMEM: Costos relacionados con los servicios del Mercado. (2) DAP: Derecho al Alumbrado Público. (3) Cargos o créditos: Diversos conceptos que se pueden incluir en el aviso recibo relacionados con el suministro.



10DP07C012103220Reparit



# \$1,600

(UN MIL SEISCIENTOS PESOS M.N.)



## CONSUMO HISTÓRICO

Período	kWh	Importe	Pagos	Pendientes de Pago
del 03 ABR 25 al 05 JUN 25	609	\$2,039.00	\$2,039.00	
del 04 FEB 25 al 03 ABR 25	412	\$1,065.00	\$1,065.00	
del 04 DIC 24 al 04 FEB 25	342	\$718.00	\$718.00	
del 08 OCT 24 al 04 DIC 24	361	\$805.00	\$805.00	
del 07 AGO 24 al 08 OCT 24	478	\$1,329.00	\$1,329.00	
del 05 JUN 24 al 07 AGO 24	568	\$1,773.00	\$1,773.00	
del 04 ABR 24 al 05 JUN 24	659	\$2,188.00	\$2,188.00	
del 01 FEB 24 al 04 ABR 24	422	\$1,067.00	\$1,067.00	
del 05 DIC 23 al 01 FEB 24	294	\$449.00	\$449.00	
del 06 OCT 23 al 05 DIC 23	386	\$883.00	\$883.00	
del 07 AGO 23 al 06 OCT 23	310	\$528.00	\$528.00	

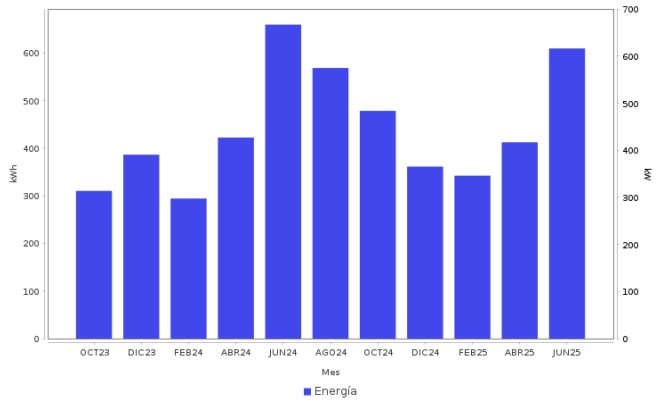

**Datos Fiscales del Receptor Cadena Original Este documento es una representación impresa de un CFDI PPD**  
RFC: RFC Razón Social: Régimen Fiscal: 000 Uso CFDI: CP: 00000 AC Folio: 000131884991 Folio Fiscal: N. Certificado del SAT: No. certificado del CSD: Fecha y hora de certificación: Unidad de medida: kWh  



**Instancias y recursos a disposición de los usuarios para atender quejas:**



**Profeco**  
Procuraduría Federal  
del Consumidor

**¡AVISO IMPORTANTE!**

*Tu comprobante fiscal es emitido por Comision Federal de Electricidad con el RFC CFE 370814QI0.  
La suma de cada pequena accion genera un gran cambio, cuidemos el medio ambiente. Nuestro compromiso es seguir conectados contigo.*

Corte a partir del 23 AGO 25.

Su consumo de energía eléctrica está dentro del rango de consumo EXCEDENTE, que es mayor a 280 kWh bimestrales.

**Conoce los servicios de los diferentes suministradores:** <http://usuariocalificado.cre.gob.mx/UsuarioCalificado/ListadoSuministrador>

**TAMBIÉN PUEDES PAGAR TU RECIBO EN:**



Son más de 100,000 establecimientos autorizados, consulta el portal [cfe.mx](http://cfe.mx) en la sección medios de pago.

