



Comisión Federal de Electricidad®

Comisión Federal de Electricidad
Av. Paseo de la Reforma 164, Col. Juárez,
Alcaldía: Cuauhtémoc, Código Postal: 06600,
Ciudad de México. RFC: CFE370814Q10

DIAZ VQZ HUMBERTO A

GUILLERMO EL CONQ 2712
Y NW5C
CUMBRES 4 SECC.P.64619
MONTERREY, N.L.,N.L.

NO. DE SERVICIO:376780304294

RMU:64610 78-03-09 XAXX-010101 012 CFE

CUENTA:25DD12B012548330

LÍMITE DE PAGO:02 AGO 25

CORTE A PARTIR:03 AGO 25

TARIFA:1**CNO. MEDIDOR:**R5D949

MULTIPLICADOR:1
NO HILOS:2

PERIODO FACTURADO:15 MAY 25-17 JUL 25

TOTAL A PAGAR:

\$2,743

(DOS MIL SETECIENTOS CUARENTA Y TRES PESOS M.N.)



Concepto	Lectura actual		Lectura anterior		Total periodo	Precio (MXN)	Subtotal (MXN)
	Medida <input checked="" type="checkbox"/> Estimada <input type="checkbox"/>	Medida <input checked="" type="checkbox"/> Estimada <input type="checkbox"/>	Medida <input checked="" type="checkbox"/> Estimada <input type="checkbox"/>	Medida <input checked="" type="checkbox"/> Estimada <input type="checkbox"/>			
Energía (kWh)	28,981		28,387		594		
Básico	2,877		2,231		300	0.965	289.50
Intermedio1					300	1.119	335.70
Intermedio2					300	1.440	432.00
Excedente					340	3.847	1,307.98
Este gráfico refleja tu nivel de consumo. A menor uso, mayor apoyo.							Subtotal

Costos de la energía en el Mercado Eléctrico Mayorista				
Concepto	\$	\$/kW	\$/kWh	Importe (MXN)
Suministro	110.36	0.00	0.00	110.36
Distribución	0.00	0.00	847.54	847.54
Transmisión	0.00	0.00	224.32	224.32
CENACE	0.00	0.00	8.06	8.06
Energía	0.00	0.00	993.24	993.24
Capacidad	0.00	0.00	693.16	693.16
SCnMEM(1)	0.00	0.00	7.69	7.69

Desglose del importe a pagar	
Concepto	Importe (MXN)
Energía	2,365.18
IVA 16%	378.43
Fac. del Periodo	2,743.61
Adeudo Anterior	2,214.26
Su Pago	-2,214.00
Total	2,743.87

Apoyo Gubernamental 519.19

Fecha, hora y lugar de impresión:22/08/2025 12:11:57hrsAV. RUIZ CORTINEZ4600COLONIA BUROCRATAS DEL ESTADOMonterreyMonterreyNuevo LeónMéxicoCP 64380

(1) SCnMEM: Costos relacionados con los servicios del Mercado. (2) DAP: Derecho al Alumbrado Público. (3) Cargos o créditos: Diversos conceptos que se pueden incluir en el aviso recibo relacionados con el suministro.



25DD12B012548330Repartir



\$2,743

(DOS MIL SETECIENTOS CUARENTA Y TRES PESOS M.N.)

CONSUMO HISTÓRICO

Período	kWh	Importe	Pagos	Pendientes de Pago
del 14 MAR 25 al 15 MAY 25	1035	\$2,214.00	\$2,214.00	
del 16 ENE 25 al 14 MAR 25	736	\$2,183.00	\$2,183.00	
del 14 NOV 24 al 16 ENE 25	773	\$2,329.00	\$2,329.00	
del 12 SEP 24 al 14 NOV 24	1150	\$3,412.00	\$3,412.00	
del 15 JUL 24 al 12 SEP 24	1743	\$4,812.00	\$4,812.00	
del 14 MAY 24 al 15 JUL 24	1941	\$5,624.00	\$5,624.00	
del 13 MAR 24 al 14 MAY 24	1218	\$2,915.00	\$2,915.00	
del 15 ENE 24 al 13 MAR 24	730	\$2,067.00	\$2,067.00	
del 15 NOV 23 al 15 ENE 24	949	\$2,969.00	\$2,969.00	
del 13 SEP 23 al 15 NOV 23	1261	\$4,220.00	\$4,220.00	
del 13 JUL 23 al 13 SEP 23	2449	\$7,443.00	\$7,443.00	

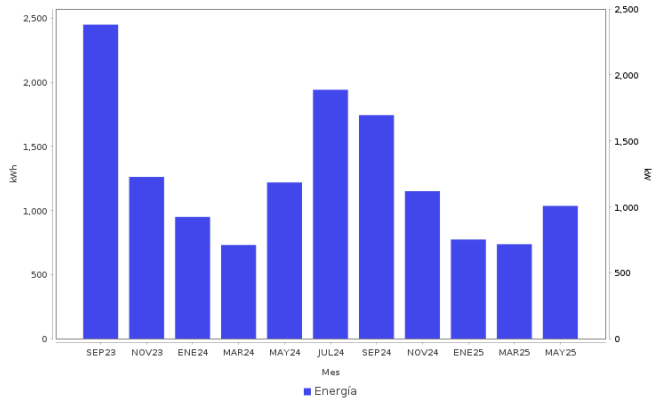

Datos Fiscales del Receptor Cadena Original Este documento es una representación impresa de un CFDI PPD
RFC: RFC Razón Social: Régimen Fiscal: 000 Uso CFDI: CP: 00000 AC Folio: 000073116877 Folio Fiscal: N. Certificado del SAT: No. certificado del CSD: Fecha y hora de certificación: Unidad de medida: kWh

Instancias y recursos a disposición de los usuarios para atender quejas:



Profeco
Procuraduría Federal
del Consumidor

¡AVISO IMPORTANTE!

*Tu comprobante fiscal es emitido por Comision Federal de Electricidad con el RFC CFE 370814QI0.
La suma de cada pequena accion genera un gran cambio, cuidemos el medio ambiente. Nuestro compromiso es seguir conectados contigo.*

Corte a partir del 03 AGO 25.

Con este consumo se redujo la aportación gubernamental. Ahorrar luz podría representar beneficios en su gasto familiar.

Conoce los servicios de los diferentes suministradores: <http://usuariocalificado.cre.gob.mx/UsuarioCalificado/ListadoSuministrador>

TAMBIÉN PUEDES PAGAR TU RECIBO EN:



Son más de 100,000 establecimientos autorizados, consulta el portal cfe.mx en la sección medios de pago.