



Comisión Federal de Electricidad®

Comisión Federal de Electricidad
Av. Paseo de la Reforma 164, Col. Juárez,
Alcaldía: Cuauhtémoc, Código Postal: 06600,
Ciudad de México. RFC: CFE370814Q10

SANTOS HERNANDEZ ROCIO CLARA

CARR A VIGUERA 125 P NVO
A UN COSTADO ARROYO
TRINIDAD VIGUERA OXU !C.P.68276
TRINIDAD VIGUERA,OAX

NO. DE SERVICIO:679050209761

RMU:68276 05-02-17 XAXX-010101 002 CFE

CUENTA:12DK09A311233830

LÍMITE DE PAGO:24 AGO 25

CORTE A PARTIR:25 AGO 25

TARIFA:1ANO. **MEDIDOR:**M52X30

MULTIPLICADOR:1
NO HILOS:1

PERIODO FACTURADO:06 JUN 25-06 AGO 25

TOTAL A PAGAR:

\$3,587

(TRES MIL QUINIENTOS OCHENTA Y SIETE PESOS M.N.)



Concepto	Lectura actual		Lectura anterior		Total periodo	Precio (MXN)	Subtotal (MXN)
	Medida <input checked="" type="checkbox"/> Estimada <input type="checkbox"/>		Medida <input checked="" type="checkbox"/> Estimada <input type="checkbox"/>				
Energía (kWh)	41,390		40,420		970		
Básico					200	0.969	193.80
Intermedio					100	1.123	112.30
Excedente					670	3.861	2,586.87



Este gráfico refleja tu nivel de consumo. A menor uso, mayor apoyo.

Subtotal

Costos de la energía en el Mercado Eléctrico Mayorista				
Concepto	\$	\$/kW	\$/kWh	Importe (MXN)
Suministro	80.22	0.00	0.00	80.22
Distribución	0.00	0.00	1,181.46	1,181.46
Transmisión	0.00	0.00	175.47	175.47
CENACE	0.00	0.00	6.31	6.31
Energía	0.00	0.00	833.23	833.23
Capacidad	0.00	0.00	520.89	520.89
SCnMEM(1)	0.00	0.00	6.01	6.01

Desglose del importe a pagar	
Concepto	Importe (MXN)
Energía	2,892.97
IVA 16%	462.88
Fac. del Periodo	3,355.85
DAP((2))	231.44
Adeudo Anterior	2,848.58
Su Pago	-2,848.00
Total	3,587.87

Fecha, hora y lugar de impresión:22/08/2025 14:14:12hrsCalle ReformaNo.701Col CentroOaxacaOaxacaMexicoCP 68000

(1) SCnMEM: Costos relacionados con los servicios del Mercado. (2) DAP: Derecho al Alumbrado Público. (3) Cargos o créditos: Diversos conceptos que se pueden incluir en el aviso recibo relacionados con el suministro.



68276 05-02-17 XAXX-010101 002 CFE
01 679050209761 250824 000003587 2

12DK09A311233830Repartir



\$3,587

(TRES MIL QUINIENTOS OCHENTA Y SIETE PESOS M.N.)

CONSUMO HISTÓRICO

Período	kWh	Importe	Pagos	Pendientes de Pago
del 07 ABR 25 al 06 JUN 25	820	\$2,848.00	\$2,848.00	
del 06 FEB 25 al 07 ABR 25	531	\$1,531.00	\$1,531.00	
del 09 DIC 24 al 06 FEB 25	453	\$1,154.00	\$1,154.00	
del 09 OCT 24 al 09 DIC 24	457	\$1,165.00	\$1,165.00	
del 08 AGO 24 al 09 OCT 24	505	\$1,438.00	\$1,438.00	
del 06 JUN 24 al 08 AGO 24	529	\$1,539.00	\$1,539.00	
del 08 FEB 24 al 06 JUN 24	1080	\$818.00	\$818.00	
del 07 DIC 23 al 08 FEB 24	490	\$1,331.00	\$1,331.00	
del 06 OCT 23 al 07 DIC 23	517	\$1,438.00	\$1,438.00	
del 07 AGO 23 al 06 OCT 23	524	\$1,451.00	\$1,451.00	
del 07 JUN 23 al 07 AGO 23	567	\$1,620.00	\$1,620.00	

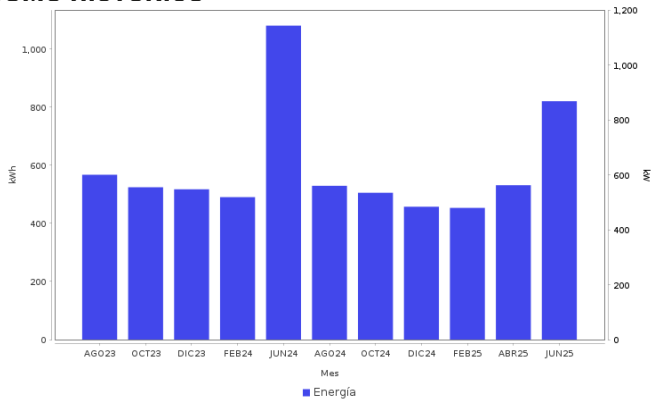

Datos Fiscales del Receptor Cadena Original Este documento es una representación impresa de un CFDI PPD

RFC: RFC Razón Social: Régimen Fiscal: 000 Uso CFDI: CP: 00000 AC Folio: 000075062015 Folio Fiscal: N. Certificado del SAT: No. certificado del CSD: Fecha y hora de certificación: Unidad de medida: kWh

Instancias y recursos a disposición de los usuarios para atender quejas:



Profeco
Procuraduría Federal
del Consumidor

¡AVISO IMPORTANTE!

*Tu comprobante fiscal es emitido por Comision Federal de Electricidad con el RFC CFE 370814QI0.
La suma de cada pequena accion genera un gran cambio, cuidemos el medio ambiente. Nuestro compromiso es seguir conectados contigo.*

Corte a partir del 25 AGO 25.

Le invitamos a que se registre en nuestro portal y disfrute de la comodidad de nuestros servicios en línea.

Conoce los servicios de los diferentes suministradores: <http://usuariocalificado.cre.gob.mx/UsuarioCalificado/ListadoSuministrador>

TAMBIÉN PUEDES PAGAR TU RECIBO EN:



Banco del Bienestar, Bancomer, Inbursa, Santander, Banamex, Banjercito, ScotiaBank, HSBC, CIBanco, Afirme, Multiva, Banco del Bajío, Banco Azteca, BanCoppel

Son más de 100,000 establecimientos autorizados, consulta el portal cfe.mx en la sección medios de pago.

