



Comisión Federal de Electricidad®

Comisión Federal de Electricidad
Av. Paseo de la Reforma 164, Col. Juárez,
Alcaldía: Cuauhtémoc, Código Postal: 06600,
Ciudad de México. RFC: CFE370814Q10

REYES GOFF LUIS ANTONIO

24A 375 CP.97205
1E 3 BUGAMBILIAS
BUGAMBILIAS F.C.P.97215
MERIDA,YUC.

NO. DE SERVICIO:771130203791

RMU:97205 13-02-11 XAXX-010101 001 CFE

CUENTA:20DW01B022091550

LÍMITE DE PAGO:29 AGO 25

CORTE A PARTIR:30 AGO 25

TARIFA:1DNO. **MEDIDOR:**R809FR

MULTIPLICADOR:1
NO HILOS:2

PERIODO FACTURADO:12 JUN 25-13 AGO 25

TOTAL A PAGAR:

\$5,628

(CINCO MIL SEISCIENTOS VEINTIOCHO PESOS M.N.)



Concepto	Lectura actual		Lectura anterior		Total periodo	Precio (MXN)	Subtotal (MXN)
	Medida <input checked="" type="checkbox"/> Estimada <input type="checkbox"/>	Medida <input checked="" type="checkbox"/> Estimada <input type="checkbox"/>	Medida <input checked="" type="checkbox"/> Estimada <input type="checkbox"/>	Medida <input checked="" type="checkbox"/> Estimada <input type="checkbox"/>			
Energía (kWh)	76,042		73,986		2,056		
Básico					350	0.969	339.15
Intermedio1					450	1.123	505.35
Intermedio2					400	1.445	578.00
Excedente					856	3.861	3,305.01



Este gráfico refleja tu nivel de consumo. A menor uso, mayor apoyo.

Subtotal ↓

Costos de la energía en el Mercado Eléctrico Mayorista				
Concepto	\$	\$/kW	\$/kWh	Importe (MXN)
Suministro	84.32	0.00	0.00	84.32
Distribución	0.00	0.00	1,811.34	1,811.34
Transmisión	0.00	0.00	371.93	371.93
CENACE	0.00	0.00	13.36	13.36
Energía	0.00	0.00	1,848.34	1,848.34
Capacidad	0.00	0.00	1,128.74	1,128.74
SCnMEM(1)	0.00	0.00	12.75	12.75

Desglose del importe a pagar	
Concepto	Importe (MXN)
Energía	4,727.52
IVA 16%	756.40
Fac. del Periodo	5,483.92
DAP((2))	144.00
Adeudo Anterior	7,082.79
Su Pago	-7,082.00
Total	5,628.71

Apoyo Gubernamental 543.25

Fecha, hora y lugar de impresión:22/08/2025 20:33:34hrsCalle 58 x 59 y 60No 488CentroMeridaMeridaYucatanMexico97000

(1) SCnMEM: Costos relacionados con los servicios del Mercado. (2) DAP: Derecho al Alumbrado Público. (3) Cargos o créditos: Diversos conceptos que se pueden incluir en el aviso recibo relacionados con el suministro.



20DW01B022091550Repartir

-1-



\$5,628

(CINCO MIL SEISCIENTOS VEINTIOCHO PESOS M.N.)

CONSUMO HISTÓRICO

Período	kWh	Importe	Pagos	Pendientes de Pago
del 10 ABR 25 al 12 JUN 25	2392	\$7,082.00	\$7,082.00	
del 10 FEB 25 al 10 ABR 25	1696	\$6,427.00	\$6,427.00	
del 12 DIC 24 al 10 FEB 25	1256	\$4,454.00	\$4,454.00	
del 11 OCT 24 al 12 DIC 24	1511	\$5,506.00	\$5,506.00	
del 13 AGO 24 al 11 OCT 24	2202	\$6,039.00	\$6,039.00	
del 13 JUN 24 al 13 AGO 24	2131	\$5,693.00	\$5,693.00	
del 11 ABR 24 al 13 JUN 24	3045	\$9,546.00	\$9,546.00	
del 12 FEB 24 al 11 ABR 24	1806	\$6,605.00	\$6,605.00	
del 13 DIC 23 al 12 FEB 24	1260	\$4,266.00	\$4,266.00	
del 12 OCT 23 al 13 DIC 23	1736	\$6,288.00	\$6,288.00	
del 14 AGO 23 al 12 OCT 23	2246	\$5,920.00	\$5,920.00	

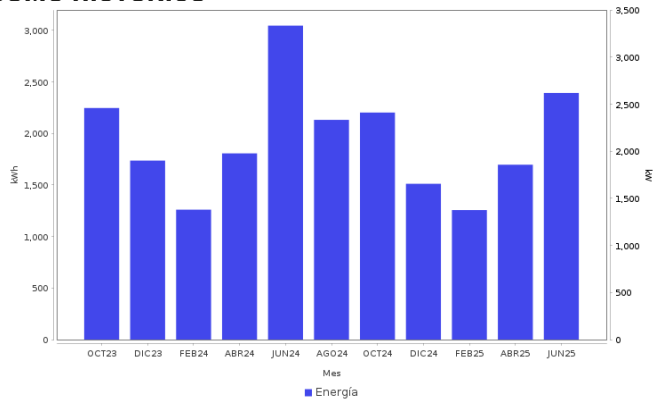

AHORRO DE ENERGÍA INSTALACIÓN ELÉCTRICA

- Si los interruptores de seguridad están desgastados, reemplázalos;
- si los cables de la **caja de fusibles** se calientan, es necesario cambiarlos por otros del calibre adecuado.



Datos Fiscales del Receptor Cadena Original Este documento es una representación impresa de un CFDI PPD
 RFC: REGL830222123 Razón Social: Régimen Fiscal: 000 Uso CFDI: CP: 00000 AC Folio: 000095483701 Folio Fiscal: UUID N. Certificado del SAT: No. certificado del CSD: Fecha y hora de certificación:
 ||1.0||UUID|||||

Instancias y recursos a disposición de los usuarios para atender quejas:



¡AVISO IMPORTANTE!

Tu comprobante fiscal es emitido por Comisión Federal de Electricidad con el RFC CFE 370814QI0.
 La suma de cada pequeña acción genera un gran cambio, cuidemos el medio ambiente. Nuestro compromiso es seguir conectados contigo.

Corte a partir del 30 AGO 25.

Le invitamos a que se registre en nuestro portal y disfrute de la comodidad de nuestros servicios en línea.

Conoce los servicios de los diferentes suministradores: <http://usuariocalificado.cre.gob.mx/UsuarioCalificado/ListadoSuministrador>

TAMBIÉN PUEDES PAGAR TU RECIBO EN:



Banco del Bienestar, Bancomer, Inbursa, Santander, Banamex, Banjercito, Scotiabank, HSBC, Cí Banco, Afirme, Multiva, Banco del Bajío, Banco Azteca, BanCoppel.
 Son más de 100,000 establecimientos autorizados, consulta el portal cfe.mx en la sección medios de pago.