



Comisión Federal de Electricidad®

Comisión Federal de Electricidad  
Av. Paseo de la Reforma 164, Col. Juárez,  
Alcaldía: Cuauhtémoc, Código Postal: 06600,  
Ciudad de México. RFC: CFE370814Q10

## RAMIREZ LICEA ABEL

SM259 M106 L12 CASA 38 . CP.00  
AV.MARGARITAS  
SM259 VILLAS OTOCH PARFC.P.77500  
CANCUN,Q.R.

**NO. DE SERVICIO:**783111102834

**RMU:**77500 11-11-09 RALA-660116 024 CFE

**CUENTA:**12DW12D011223100

**LÍMITE DE PAGO:**23 AGO 25

**CORTE A PARTIR:**24 AGO 25

**TARIFA:**1DNO. **MEDIDOR:**33W67G

**MULTIPLICADOR:**1

**NO HILOS:**2

**PERIODO FACTURADO:**06 JUN 25-07 AGO 25

TOTAL A PAGAR:

**\$926**

(NOVECIENTOS VEINTISEIS PESOS M.N.)



| Concepto             | Lectura actual   |  | Lectura anterior   |  | Total periodo | Precio (MXN) | Subtotal (MXN) |
|----------------------|--|--|--|--|---------------|--------------|----------------|
|                      | Medida <input checked="" type="checkbox"/> Estimada <input type="checkbox"/> |  | Medida <input checked="" type="checkbox"/> Estimada <input type="checkbox"/> |  |               |              |                |
| <b>Energía (kWh)</b> | 17,845   |  | 17,116   |  | 729           |              |                |
| Basico               |  |  |  |  | 350           | 0.969        | 339.15         |
| Intermedio1          |  |  |  |  | 379           | 1.123        | 425.61         |



Este gráfico refleja tu nivel de consumo. A menor uso, mayor apoyo.

Subtotal

| Costos de la energía en el Mercado Eléctrico Mayorista |       |       |        |               |
|--|-------|-------|--------|---------------|
| Concepto   | \$    | \$/kW | \$/kWh | Importe (MXN) |
| Suministro   | 84.32 | 0.00  | 0.00   | 84.32         |
| Distribución   | 0.00  | 0.00  | 642.25 | 642.25        |
| Transmisión  | 0.00  | 0.00  | 131.88 | 131.88        |
| CENACE   | 0.00  | 0.00  | 4.74   | 4.74          |
| Energía  | 0.00  | 0.00  | 655.37 | 655.37        |
| Capacidad  | 0.00  | 0.00  | 400.22 | 400.22        |
| SCnMEM(1)  | 0.00  | 0.00  | 4.52   | 4.52          |

| Desglose del importe a pagar |               |
|------------------------------|---------------|
| Concepto                     | Importe (MXN) |
| Energía                      | 764.77        |
| IVA 16%                      | 122.36        |
| Fac. del Periodo             | 887.13        |
| DAP((2))                     | 38.24         |
| Adeudo Anterior              | 768.70        |
| Su Pago                      | -768.00       |
| <b>Total</b>                 | <b>926.07</b> |

**Apoyo Gubernamental 1,158.53**

Fecha, hora y lugar de impresión:24/08/2025 16:32:32hrsAv. Lopez PortilloCto Com Cancun MayaSM 59CancunBenito JuarezQuintana RooMexico77515

(1) SCnMEM: Costos relacionados con los servicios del Mercado. (2) DAP: Derecho al Alumbrado Público. (3) Cargos o créditos: Diversos conceptos que se pueden incluir en el aviso recibo relacionados con el suministro.



77500 11-11-09 RALA-660116 024 CFE  
01 783111102834 250823 000000926 2

12DW12D011223100Repartir

-1-



**\$926**

(NOVECIENTOS VEINTISEIS PESOS M.N.)

## CONSUMO HISTÓRICO

| Período                    | kWh | Importe  | Pagos    | Pendientes de Pago |
|----------------------------|-----|----------|----------|--------------------|
| del 04 ABR 25 al 06 JUN 25 | 618 | \$768.00 | \$768.00 |                    |
| del 04 FEB 25 al 04 ABR 25 | 331 | \$479.00 | \$479.00 |                    |
| del 06 DIC 24 al 04 FEB 25 | 192 | \$259.00 | \$259.00 |                    |
| del 07 OCT 24 al 06 DIC 24 | 362 | \$520.00 | \$520.00 |                    |
| del 07 AGO 24 al 07 OCT 24 | 576 | \$691.00 | \$691.00 |                    |
| del 07 JUN 24 al 07 AGO 24 | 538 | \$637.00 | \$637.00 |                    |
| del 05 ABR 24 al 07 JUN 24 | 585 | \$694.00 | \$694.00 |                    |
| del 06 FEB 24 al 05 ABR 24 | 347 | \$483.00 | \$483.00 |                    |
| del 07 DIC 23 al 06 FEB 24 | 236 | \$313.00 | \$313.00 |                    |
| del 06 OCT 23 al 07 DIC 23 | 394 | \$544.00 | \$544.00 |                    |
| del 08 AGO 23 al 06 OCT 23 | 516 | \$583.00 | \$583.00 |                    |
|                            |     |          |          |                    |
|                            |     |          |          |                    |
|                            |     |          |          |                    |

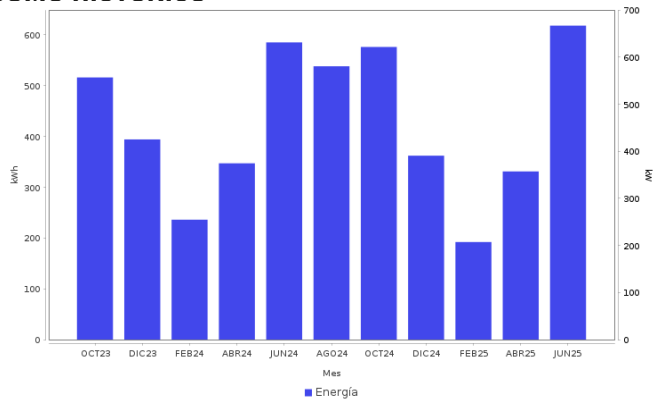

### AHORRO DE ENERGÍA INSTALACIÓN ELÉCTRICA

- Si los interruptores de seguridad están desgastados, reemplázalos; si los cables de la **caja de fusibles se calientan**, es necesario cambiarlos por otros del calibre adecuado.

**Datos Fiscales del Receptor Cadena Original Este documento es una representación impresa de un CFDI PPD**  
 RFC: RALAE60116LVA Razón Social: Régimen Fiscal: 000 Uso CFDI: CP: 00000 AC Folio: 000591410409 Folio Fiscal: UUID N. Certificado del SAT: No. certificado del CSD: Fecha y hora de certificación:  
 Unidad de medida: kWh  
 ||1.0|UUID|||



Instancias y recursos a disposición de los usuarios para atender quejas:



**¡AVISO IMPORTANTE!**

Tu comprobante fiscal es emitido por Comisión Federal de Electricidad con el RFC CFE 370814Q10. La suma de cada pequeña acción genera un gran cambio, cuidemos el medio ambiente. Nuestro compromiso es seguir conectados contigo.

Corte a partir del 24 AGO 25.

¡¡Felicidades!!., usted cuida su gasto familiar. Lo invitamos a seguir ahorrando luz en su hogar.

Conoce los servicios de los diferentes suministradores: <http://usuariocalificado.cre.gob.mx/UsuarioCalificado/ListadoSuministrador>

**TAMBIÉN PUEDES PAGAR TU RECIBO EN:**



Banco del Bienestar, Bancomer, Inbursa, Santander, Banamex, Banjercito, Scotiabank, HSBC, Cí Banco, Afirme, Multiva, Banco del Bajío, Banco Azteca, BanCoppel.  
 Son más de 100,000 establecimientos autorizados, consulta el portal [cfe.mx](http://cfe.mx) en la sección medios de pago.