



Comisión Federal de Electricidad®

Comisión Federal de Electricidad
Av. Paseo de la Reforma 164, Col. Juárez,
Alcaldía: Cuauhtémoc, Código Postal: 06600,
Ciudad de México. RFC: CFE370814Q10

LEAL V ISAAC

P SUAREZ 105 SUR
JUAREZ HIDALGO
CENTRO CADEREYTAC.P.67480
CENTRO DE CADEREYTA,N.L.

NO. DE SERVICIO:400591000347

RMU:67480 59-10-01 XAXX-010101 007 CFE

CUENTA:08DD11I050821010

LÍMITE DE PAGO:21 AGO 25

CORTE A PARTIR:22 AGO 25

TARIFA:1**CNO. MEDIDOR:**78D27U

MULTIPLICADOR:1
NO HILOS:2

PERIODO FACTURADO:04 JUN 25-05 AGO 25

TOTAL A PAGAR:

\$6,489

(SEIS MIL CUATROCIENTOS OCHENTA Y NUEVE PESOS M.N.)



Concepto	Lectura actual		Lectura anterior		Total periodo	Precio (MXN)	Subtotal (MXN)
	Medida <input checked="" type="checkbox"/>	Estimada <input type="checkbox"/>	Medida <input checked="" type="checkbox"/>	Estimada <input type="checkbox"/>			
Energía (kWh)	5,713		3,639		2,074		
Básico					300	0.969	290.70
Intermedio1					300	1.123	336.90
Intermedio2					300	1.445	433.50
Excedente					1,174	3.861	4,532.81
Este gráfico refleja tu nivel de consumo. A menor uso, mayor apoyo.							Subtotal ↓

Costos de la energía en el Mercado Eléctrico Mayorista				
Concepto	\$	\$/kW	\$/kWh	Importe (MXN)
Suministro	110.36	0.00	0.00	110.36
Distribución	0.00	0.00	1,417.58	1,417.58
Transmisión	0.00	0.00	375.19	375.19
CENACE	0.00	0.00	13.48	13.48
Energía	0.00	0.00	1,686.16	1,686.16
Capacidad	0.00	0.00	1,175.96	1,175.96
SCnMEM(1)	0.00	0.00	12.86	12.86

Desglose del importe a pagar	
Concepto	Importe (MXN)
Energía	5,593.91
IVA 16%	895.03
Fac. del Periodo	6,488.94
Adeudo Anterior	4,450.74
Su Pago	-4,450.00
Total	6,489.68

Fecha, hora y lugar de impresión:25/08/2025 12:38:41hrsMATAMOROS406 PTECentroCadereytaCadereytaNuevo LeonMexicoCP 67480

(1) SCnMEM: Costos relacionados con los servicios del Mercado. (2) DAP: Derecho al Alumbrado Público. (3) Cargos o créditos: Diversos conceptos que se pueden incluir en el aviso recibo relacionados con el suministro.



67480 59-10-01 XAXX-010101 007 CFE
01 400591000347 250821 000006489 5

08DD11I050821010Repartir



\$6,489

(SEIS MIL CUATROCIENTOS OCHENTA Y NUEVE PESOS M.N.)

CONSUMO HISTÓRICO

Período	kWh	Importe	Pagos	Pendientes de Pago
del 03 ABR 25 al 04 JUN 25	1626	\$4,450.00	\$4,450.00	
del 04 FEB 25 al 03 ABR 25	874	\$2,800.00	\$2,800.00	
del 04 DIC 24 al 04 FEB 25	607	\$1,611.00	\$1,611.00	
del 04 OCT 24 al 04 DIC 24	991	\$3,268.00	\$3,268.00	
del 05 AGO 24 al 04 OCT 24	1908	\$5,542.00	\$5,542.00	
del 04 JUN 24 al 05 AGO 24	2255	\$6,991.00	\$6,991.00	
del 04 ABR 24 al 04 JUN 24	1937	\$5,588.00	\$5,588.00	
del 06 FEB 24 al 04 ABR 24	729	\$2,070.00	\$2,070.00	
del 04 DIC 23 al 06 FEB 24	719	\$2,013.00	\$2,013.00	
del 04 OCT 23 al 04 DIC 23	913	\$2,801.00	\$2,801.00	
del 04 AGO 23 al 04 OCT 23	2791	\$8,893.00	\$8,893.00	

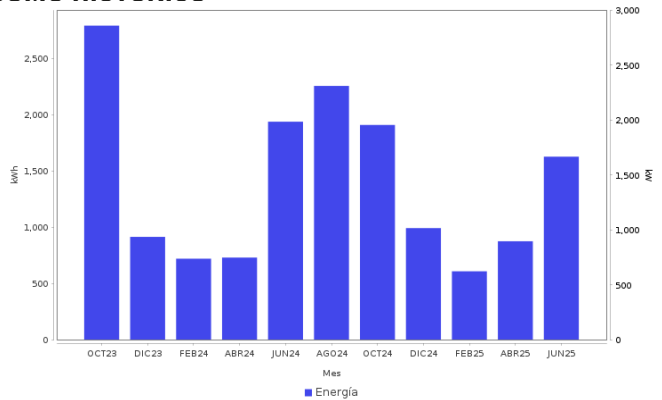

AHORRO DE ENERGÍA INSTALACIÓN ELÉCTRICA

- Si los interruptores de seguridad están desgastados, reemplázalos; si los cables de la **caja de fusibles se calientan**, es necesario cambiarlos por otros del calibre adecuado.

Datos Fiscales del Receptor Cadena Original Este documento es una representación impresa de un CFDI PPD
 RFC: RFC Razón Social: Régimen Fiscal: 000 Uso CFDI: CP: 00000 AC Folio: 000081312524 Folio Fiscal: N. Certificado del SAT: No. certificado del CSD: Fecha y hora de certificación: Unidad de medida: kWh
 |||||



Instancias y recursos a disposición de los usuarios para atender quejas:



¡AVISO IMPORTANTE!

Tu comprobante fiscal es emitido por Comisión Federal de Electricidad con el RFC CFE 370814QI0. La suma de cada pequeña acción genera un gran cambio, cuidemos el medio ambiente. Nuestro compromiso es seguir conectados contigo.

Corte a partir del 22 AGO 25.

Con este consumo se redujo la aportación gubernamental. Ahorrar luz podría representar beneficios en su gasto familiar.

Conoce los servicios de los diferentes suministradores: <http://usuariocalificado.cre.gob.mx/UsuarioCalificado/ListadoSuministrador>

TAMBIÉN PUEDES PAGAR TU RECIBO EN:



Banco del Bienestar, Bancomer, Inbursa, Santander, Banamex, Banjercito, Scotiabank, HSBC, Cí Banco, Afirme, Multiva, Banco del Bajío, Banco Azteca, BanCoppel.
 Son más de 100,000 establecimientos autorizados, consulta el portal cfe.mx en la sección medios de pago.