



Comisión Federal de Electricidad®

Comisión Federal de Electricidad  
Av. Paseo de la Reforma 164, Col. Juárez,  
Alcaldía: Cuauhtémoc, Código Postal: 06600,  
Ciudad de México. RFC: CFE370814Q10

## VELA S DANIEL

FELIX CANDELA 311  
DE LA PAZ Y TALAVERNA  
REAL DE SAN MIGUELCP.67115  
GUADALUPE N.L.,N.L.

**NO. DE SERVICIO:**370000802869

**RMU:**67115 00-08-07 XAXX-010101 001 CFE

**CUENTA:**32DD11D033322390

**LÍMITE DE PAGO:**04 SEP 25

**CORTE A PARTIR:**05 SEP 25

**TARIFA:**1**CNO. MEDIDOR:**UP278R

**MULTIPLICADOR:**1  
**NO HILOS:**2

**PERIODO FACTURADO:**18 JUN 25-19 AGO 25

TOTAL A PAGAR:

# \$4,603

(CUATRO MIL SEISCIENTOS TRES PESOS M.N.)



Concepto	Lectura actual		Lectura anterior		Total periodo	Precio (MXN)	Subtotal (MXN)
	Medida <input checked="" type="checkbox"/> Estimada <input type="checkbox"/>		Medida <input checked="" type="checkbox"/> Estimada <input type="checkbox"/>				
<b>Energía (kWh)</b>	19,094		17,441		1,653		
Básico					300	0.969	290.70
Intermedio1					300	1.123	336.90
Intermedio2					300	1.445	433.50
Excedente					753	3.861	2,907.33



Este gráfico refleja tu nivel de consumo. A menor uso, mayor apoyo.

Subtotal

Costos de la energía en el Mercado Eléctrico Mayorista					Desglose del importe a pagar	
Concepto	\$	\$/kW	\$/kWh	Importe (MXN)	Concepto	Importe (MXN)
Suministro	110.36	0.00	0.00	110.36	Energía	3,968.43
Distribución	0.00	0.00	1,129.83	1,129.83	IVA 16%	634.95
Transmisión	0.00	0.00	299.03	299.03	Fac. del Periodo	4,603.38
CENACE	0.00	0.00	10.74	10.74	Adeudo Anterior	4,365.51
Energía	0.00	0.00	1,343.89	1,343.89	Su Pago	-4,365.00
Capacidad	0.00	0.00	937.25	937.25	<b>Total</b>	<b>4,603.89</b>
SCnMEM(1)	0.00	0.00	10.25	10.25		

Fecha, hora y lugar de impresión:26/08/2025 08:54:54hrsAV. FELIX GALVANI No 100LOCAL HCOL. LA FESan NicolasSan NicolashNuevo LeonMexicoCP 66477

(1) SCnMEM: Costos relacionados con los servicios del Mercado. (2) DAP: Derecho al Alumbrado Público. (3) Cargos o créditos: Diversos conceptos que se pueden incluir en el aviso recibo relacionados con el suministro.

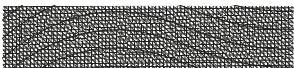

67115 00-08-07 XAXX-010101 001 CFE  
01 370000802869 250904 000004603 4

32DD11D033322390Repartir



# \$4,603

(CUATRO MIL SEISCIENTOS TRES PESOS M.N.)

## CONSUMO HISTÓRICO

Período	kWh	Importe	Pagos	Pendientes de Pago
del 16 ABR 25 al 18 JUN 25	1607	\$4,365.00	\$4,365.00	
del 18 FEB 25 al 16 ABR 25	929	\$2,668.00	\$2,668.00	
del 17 DIC 24 al 16 FEB 25	817	\$2,530.00	\$2,530.00	
del 17 OCT 24 al 17 DIC 24	785	\$2,373.00	\$2,373.00	
del 19 AGO 24 al 17 OCT 24	1306	\$3,459.00	\$3,459.00	
del 17 JUN 24 al 19 AGO 24	1596	\$4,164.00	\$4,164.00	
del 17 ABR 24 al 17 JUN 24	1738	\$4,740.00	\$4,740.00	
del 15 FEB 24 al 17 ABR 24	739	\$1,619.00	\$1,619.00	
del 15 DIC 23 al 15 FEB 24	566	\$1,371.00	\$1,371.00	
del 17 OCT 23 al 15 DIC 23	615	\$1,561.00	\$1,561.00	
del 18 AGO 23 al 17 OCT 23	1185	\$2,749.00	\$2,749.00	

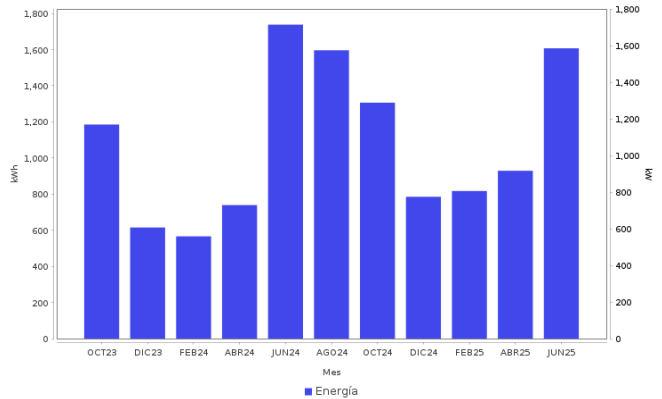

### AHORRO DE ENERGÍA INSTALACIÓN ELÉCTRICA

- Si los interruptores de seguridad están desgastados, reemplázalos; si los cables de la **caja de fusibles** se calientan, es necesario cambiarlos por otros del calibre adecuado.



**Datos Fiscales del Receptor Cadena Original Este documento es una representación impresa de un CFDI PPD**  
 RFC: RFC Razón Social: Régimen Fiscal: 000 Uso CFDI: CP: 00000 AC Folio: 000081530944 Folio Fiscal: N. Certificado del SAT: No. certificado del CSD: Fecha y hora de certificación: Unidad de medida: kWh  
 |||||

Instancias y recursos a disposición de los usuarios para atender quejas:



**¡AVISO IMPORTANTE!**

Tu comprobante fiscal es emitido por Comisión Federal de Electricidad con el RFC CFE 370814QI0. La suma de cada pequeña acción genera un gran cambio, cuidemos el medio ambiente. Nuestro compromiso es seguir conectados contigo.

Corte a partir del 05 SEP 25.

Con este consumo se redujo la aportación gubernamental. Ahorrar luz podría representar beneficios en su gasto familiar.

Conoce los servicios de los diferentes suministradores: <http://usuariocalificado.cre.gob.mx/UsuarioCalificado/ListadoSuministrador>

**TAMBIÉN PUEDES PAGAR TU RECIBO EN:**



Banco del Bienestar, Bancomer, Inbursa, Santander, Banamex, Banjercito, Scotiabank, HSBC, Cí Banco, Afirme, Multiva, Banco del Bajío, Banco Azteca, BanCoppel.  
 Son más de 100,000 establecimientos autorizados, consulta el portal [cfe.mx](http://cfe.mx) en la sección medios de pago.