



Comisión Federal de Electricidad®

Comisión Federal de Electricidad
Av. Paseo de la Reforma 164, Col. Juárez,
Alcaldía: Cuauhtémoc, Código Postal: 06600,
Ciudad de México. RFC: CFE370814Q10

TAPIA ROSAS PETRA

MORELOS 13
ESQ EMILIANO ZAPATA Y A DOS CASAS ZAP CANADA
JOSE MA MORELOS TOMATC.P.48495
J MA MORELOS,Jal

NO. DE SERVICIO:188090900250

RMU:48450 09-09-03 XAXX-010101 001 CFE

CUENTA:14DF55B943241880

LÍMITE DE PAGO:28 AGO 25

CORTE A PARTIR:29 AGO 25

TARIFA:1B**NO. MEDIDOR:**FTR205

MULTIPLICADOR:1
NO HILOS:1

PERIODO FACTURADO:11 JUN 25-13 AGO 25

TOTAL A PAGAR:

\$2,678

(DOS MIL SEISCIENTOS SETENTA Y OCHO PESOS M.N.)



Concepto	Lectura actual		Lectura anterior		Total periodo	Precio (MXN)	Subtotal (MXN)
	Medida <input checked="" type="checkbox"/>	Estimada <input type="checkbox"/>	Medida <input checked="" type="checkbox"/>	Estimada <input type="checkbox"/>			
Energía (kWh)	4,714		3,787		927		
Básico					250	0.969	242.25
Intermedio					200	1.123	224.60
Excedente					477	3.861	1,841.69



Este gráfico refleja tu nivel de consumo. A menor uso, mayor apoyo.

Subtotal

Costos de la energía en el Mercado Eléctrico Mayorista				
Concepto	\$	\$/kW	\$/kWh	Importe (MXN)
Suministro	49.06	0.00	0.00	49.06
Distribución	0.00	0.00	1,275.00	1,275.00
Transmisión	0.00	0.00	167.69	167.69
CENACE	0.00	0.00	6.03	6.03
Energía	0.00	0.00	784.24	784.24
Capacidad	0.00	0.00	467.21	467.21
SCnMEM(1)	0.00	0.00	5.75	5.75

Desglose del importe a pagar	
Concepto	Importe (MXN)
Energía	2,308.55
IVA 16%	369.37
Fac. del Periodo	2,677.92
Adeudo Anterior	1,404.45
Su Pago	-1,404.00
Total	2,678.37

Apoyo Gubernamental 446.42

Fecha, hora y lugar de impresión:26/08/2025 10:13:00hrs18 DE MARZO Y MOCTEZUMAS/NCENTROCIHUATLANCIHUATLANJALISCO/MEXICO48970

(1) SCnMEM: Costos relacionados con los servicios del Mercado. (2) DAP: Derecho al Alumbrado Público. (3) Cargos o créditos: Diversos conceptos que se pueden incluir en el aviso recibo relacionados con el suministro.



48450 09-09-03 XAXX-010101 001 CFE
01 188090900250 250828 000002678 0



14DF55B943241880Repatriar



\$2,678

(DOS MIL SEISCIENTOS SETENTA Y OCHO PESOS M.N.)

CONSUMO HISTÓRICO

Período	kWh	Importe	Pagos	Pendientes de Pago
del 14 ABR 25 al 11 JUN 25	603	\$1,404.00	\$1,404.00	
del 12 FEB 25 al 14 ABR 25	395	\$687.00	\$687.00	
del 12 DIC 24 al 12 FEB 25	463	\$979.00	\$979.00	
del 15 OCT 24 al 12 DIC 24	579	\$1,419.00	\$1,419.00	
del 14 AGO 24 al 15 OCT 24	711	\$1,649.00	\$1,649.00	
del 12 JUN 24 al 14 AGO 24	739	\$1,758.00	\$1,758.00	
del 12 ABR 24 al 12 JUN 24	394	\$464.00	\$464.00	
del 12 FEB 24 al 12 ABR 24	283	\$370.00	\$370.00	
del 13 DIC 23 al 12 FEB 24	393	\$645.00	\$645.00	
del 12 OCT 23 al 13 DIC 23	443	\$713.00	\$713.00	
del 14 AGO 23 al 12 OCT 23	577	\$1,017.00	\$1,017.00	

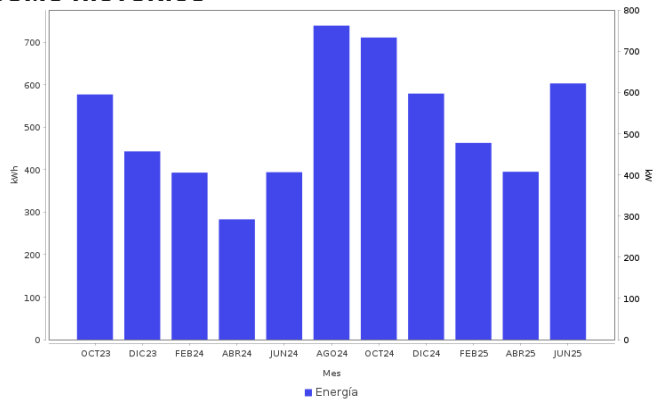

AHORRO DE ENERGÍA INSTALACIÓN ELÉCTRICA

- Si los interruptores de seguridad están desgastados, reemplázalos; si los cables de la **caja de fusibles se calientan**, es necesario cambiarlos por otros del calibre adecuado.



Datos Fiscales del Receptor Cadena Original Este documento es una representación impresa de un CFDI PPD
 RFC: RFC Razón Social: Régimen Fiscal: 000 Uso CFDI: CP: 00000 AC Folio: 000018561933 Folio Fiscal: N. Certificado del SAT: No. certificado del CSD: Fecha y hora de certificación: Unidad de medida: kWh
 |||||

Instancias y recursos a disposición de los usuarios para atender quejas:



¡AVISO IMPORTANTE!

Tu comprobante fiscal es emitido por Comisión Federal de Electricidad con el RFC CFE 370814QI0.
 La suma de cada pequeña acción genera un gran cambio, cuidemos el medio ambiente. Nuestro compromiso es seguir conectados contigo.

Corte a partir del 29 AGO 25.

Le invitamos a que se registre en nuestro portal y disfrute de la comodidad de nuestros servicios en línea.

Conoce los servicios de los diferentes suministradores: <http://usuariocalificado.cre.gob.mx/UsuarioCalificado/ListadoSuministrador>

TAMBIÉN PUEDES PAGAR TU RECIBO EN:



Banco del Bienestar, Bancomer, Inbursa, Santander, Banamex, Banjerillo, Scotiabank, HSBC, Cí Banco, Afirme, Multiva, Banco del Bajío, Banco Azteca, BanCoppel.
 Son más de 100,000 establecimientos autorizados, consulta el portal cfe.mx en la sección medios de pago.