



Comisión Federal de Electricidad®

Comisión Federal de Electricidad
Av. Paseo de la Reforma 164, Col. Juárez,
Alcaldía: Cuauhtémoc, Código Postal: 06600,
Ciudad de México. RFC: CFE370814Q10

CANO MEDINA VICTOR . .

MATAMOROS 15 B . . CP.36200
ORTEGA Y VALLE
ROMITA ZONA CTRO NORPTE C13C.P.36200
ROMITA,GTO

NO. DE SERVICIO:051101000307

RMU:36200 10-10-07 XAXX-010101 001 CFE

CUENTA:13DP06G010133175

LÍMITE DE PAGO:26 JUL 25

CORTE A PARTIR:27 JUL 25

TARIFA:01**NO. MEDIDOR:**25M19K

MULTIPLICADOR:1
NO HILOS:1

PERIODO FACTURADO:09 MAY 25-10 JUL 25

TOTAL A PAGAR:

\$1,752

(UN MIL SETECIENTOS CINCUENTA Y DOS PESOS M.N.)



Concepto	Lectura actual		Lectura anterior		Total periodo	Precio (MXN)	Subtotal (MXN)
	Medida <input checked="" type="checkbox"/> Estimada <input type="checkbox"/>		Medida <input checked="" type="checkbox"/> Estimada <input type="checkbox"/>				
Energía (kWh)	15,955		15,406		549		
Básico					150	1.083	162.45
Intermedio					130	1.315	170.95
Excedente					269	3.847	1,034.84



Este gráfico refleja tu nivel de consumo. A menor uso, mayor apoyo.

Subtotal ↓

Costos de la energía en el Mercado Eléctrico Mayorista				
Concepto	\$	\$/kW	\$/kWh	Importe (MXN)
Suministro	73.78	0.00	0.00	73.78
Distribución	0.00	0.00	561.08	561.08
Transmisión	0.00	0.00	99.31	99.31
CENACE	0.00	0.00	3.57	3.57
Energía	0.00	0.00	473.79	473.79
Capacidad	0.00	0.00	306.34	306.34
SCnMEM(1)	0.00	0.00	3.40	3.40

Desglose del importe a pagar	
Concepto	Importe (MXN)
Energía	1,368.24
IVA 16%	218.92
Fac. del Periodo	1,587.16
DAP((2))	164.19
Adeudo Anterior	1,699.78
Su Pago	-1,699.00
Total	1,752.13

Apoyo Gubernamental 153.02

Fecha, hora y lugar de impresión:26/08/2025 19:29:10hrsCalle Candido NavarroNo 7Colonia Zona CentroRomitaRomitaGuanajuatoMexicoCP 36200

(1) SCnMEM: Costos relacionados con los servicios del Mercado. (2) DAP: Derecho al Alumbrado Público. (3) Cargos o créditos: Diversos conceptos que se pueden incluir en el aviso recibo relacionados con el suministro.



36200 10-10-07 XAXX-010101 001 CFE
01 051101000307 250726 000001752 3

13DP06G010133175Repartir



\$1,752

(UN MIL SETECIENTOS CINCUENTA Y DOS PESOS M.N.)

CONSUMO HISTÓRICO

Período	kWh	Importe	Pagos	Pendientes de Pago
del 07 MAR 25 al 09 MAY 25	541	\$1,699.00	\$1,699.00	
del 08 ENE 25 al 07 MAR 25	643	\$182.00	\$182.00	
del 07 NOV 24 al 06 ENE 25	643	\$2,166.00	\$2,166.00	
del 06 SEP 24 al 07 NOV 24	573	\$1,815.00	\$1,815.00	
del 06 JUL 24 al 06 SEP 24	507	\$1,489.00	\$1,489.00	
del 07 MAY 24 al 08 JUL 24	536	\$1,616.00	\$1,616.00	
del 06 MAR 24 al 07 MAY 24	422	\$1,070.00	\$1,070.00	
del 09 ENE 24 al 06 MAR 24	422	\$1,063.00	\$1,063.00	
del 08 NOV 23 al 09 ENE 24	574	\$1,757.00	\$1,757.00	
del 08 SEP 23 al 08 NOV 23	360	\$760.00	\$760.00	
del 10 JUL 23 al 08 SEP 23	431	\$1,069.00	\$1,069.00	

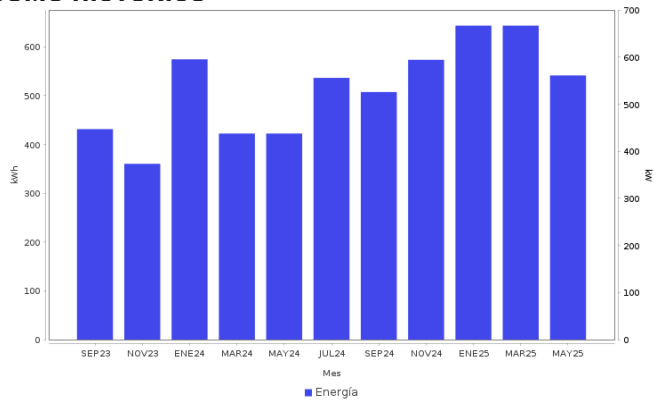

AHORRO DE ENERGÍA INSTALACIÓN ELÉCTRICA

- Si los interruptores de seguridad están desgastados, reemplázalos;
- si los cables de la **caja de fusibles se calientan**, es necesario cambiarlos por otros del calibre adecuado.

Datos Fiscales del Receptor Cadena Original Este documento es una representación impresa de un CFDI PPD
 RFC: RFC Razón Social: Régimen Fiscal: 000 Uso CFDI: CP: 00000 AC Folio: 000066827564 Folio Fiscal: N. Certificado del SAT: No. certificado del CSD: Fecha y hora de certificación: Unidad de medida: kWh
 |||||



Instancias y recursos a disposición de los usuarios para atender quejas:



¡AVISO IMPORTANTE!

Tu comprobante fiscal es emitido por Comisión Federal de Electricidad con el RFC CFE 370814QI0.
 La suma de cada pequeña acción genera un gran cambio, cuidemos el medio ambiente. Nuestro compromiso es seguir conectados contigo.

Corte a partir del 27 JUL 25.

Su consumo de energía eléctrica está dentro del rango de consumo EXCEDENTE, que es mayor a 280 kWh bimestrales.

Conoce los servicios de los diferentes suministradores: <http://usuariocalificado.cre.gob.mx/UsuarioCalificado/ListadoSuministrador>

TAMBIÉN PUEDES PAGAR TU RECIBO EN:



Banco del Bienestar, Bancomer, Inbursa, Santander, Banamex, Banjercito, Scotiabank, HSBC, Citibanco, Afirme, Multiva, Banco del Bajío, Banco Azteca, BanCoppel.
 Son más de 100,000 establecimientos autorizados, consulta el portal cfe.mx en la sección medios de pago.