



Comisión Federal de Electricidad®

Comisión Federal de Electricidad
Av. Paseo de la Reforma 164, Col. Juárez,
Alcaldía: Cuauhtémoc, Código Postal: 06600,
Ciudad de México. RFC: CFE370814Q10

JOSE R PEREZ SALAZAR

19 100 20 18 CONKAL
18 20
CONKAL (CENTRO) FC.P.97345
CONKAL, YUC.

NO. DE SERVICIO: 779880500012

RMU: 97345 88-05-19 XAXX-010101 002 CFE

CUENTA: 08DW01M010822060

LÍMITE DE PAGO: 21 AGO 25

CORTE A PARTIR: 22 AGO 25

TARIFA: 1B **NO. MEDIDOR:** 1E99R3

MULTIPLICADOR: 1
NO HILOS: 3

PERIODO FACTURADO: 04 JUN 25-05 AGO 25

TOTAL A PAGAR:

\$1,705

(UN MIL SETECIENTOS CINCO PESOS M.N.)



Concepto	Lectura actual		Lectura anterior		Total periodo	Precio (MXN)	Subtotal (MXN)
	Medida <input checked="" type="checkbox"/> Estimada <input type="checkbox"/>		Medida <input checked="" type="checkbox"/> Estimada <input type="checkbox"/>				
Energía (kWh)	38,483		37,789		694		
Básico					250	0.969	242.25
Intermedio					200	1.123	224.60
Excedente					244	3.861	942.08



Este gráfico refleja tu nivel de consumo. A menor uso, mayor apoyo.

Subtotal

Costos de la energía en el Mercado Eléctrico Mayorista				
Concepto	\$	\$/kW	\$/kWh	Importe (MXN)
Suministro	84.32	0.00	0.00	84.32
Distribución	0.00	0.00	611.41	611.41
Transmisión	0.00	0.00	125.54	125.54
CENACE	0.00	0.00	4.51	4.51
Energía	0.00	0.00	623.91	623.91
Capacidad	0.00	0.00	381.01	381.01
SCnMEM(1)	0.00	0.00	4.30	4.30

Desglose del importe a pagar	
Concepto	Importe (MXN)
Energía	1,408.93
IVA 16%	225.43
Fac. del Periodo	1,634.36
DAP((2))	70.45
Adeudo Anterior	1,971.30
Su Pago	-1,971.00
Total	1,705.11

Apoyo Gubernamental 426.06

Fecha, hora y lugar de impresión: 27/08/2025 09:26:05hrs Calle 59 x 58 y 60 No 488 Centro Merida Merida Yucatan Mexico 97000

(1) SCnMEM: Costos relacionados con los servicios del Mercado. (2) DAP: Derecho al Alumbrado Público. (3) Cargos o créditos: Diversos conceptos que se pueden incluir en el aviso recibo relacionados con el suministro.



08DW01M010822060 Repartir



\$1,705

(UN MIL SETECIENTOS CINCO PESOS M.N.)

CONSUMO HISTÓRICO

Período	kWh	Importe	Pagos	Pendientes de Pago
del 02 ABR 25 al 04 JUN 25	754	\$1,971.00	\$1,971.00	
del 30 ENE 25 al 02 ABR 25	688	\$2,065.00	\$2,065.00	
del 04 DIC 24 al 30 ENE 25	652	\$1,878.00	\$1,878.00	
del 03 OCT 24 al 04 DIC 24	509	\$1,223.00	\$1,223.00	
del 05 AGO 24 al 03 OCT 24	594	\$1,193.00	\$1,193.00	
del 05 JUN 24 al 05 AGO 24	743	\$1,850.00	\$1,850.00	
del 03 ABR 24 al 05 JUN 24	304	\$348.00	\$348.00	
del 31 ENE 24 al 03 ABR 24	316	\$436.00	\$436.00	
del 05 DIC 23 al 31 ENE 24	344	\$475.00	\$475.00	
del 04 OCT 23 al 05 DIC 23	339	\$463.00	\$463.00	
del 04 AGO 23 al 04 OCT 23	335	\$374.00	\$374.00	

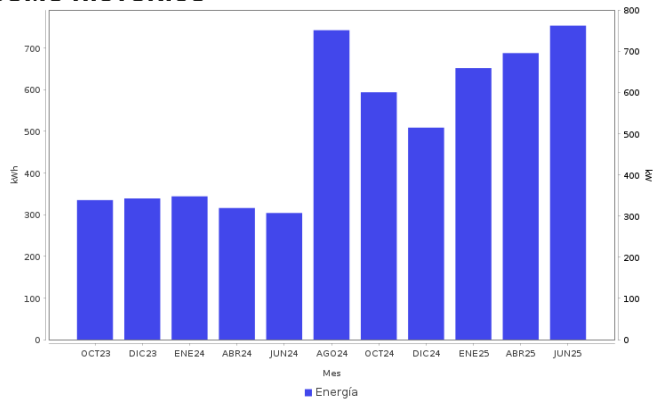

AHORRO DE ENERGÍA INSTALACIÓN ELÉCTRICA

- Si los interruptores de seguridad están desgastados, reemplázalos; si los cables de la **caja de fusibles** se calientan, es necesario cambiarlos por otros del calibre adecuado.

Datos Fiscales del Receptor Cadena Original Este documento es una representación impresa de un CFDI PPD
 RFC: RFC Razón Social: Régimen Fiscal: 000 Uso CFDI: CP: 00000 AC Folio: 000065386610 Folio Fiscal: N. Certificado del SAT: No. certificado del CSD: Fecha y hora de certificación: Unidad de medida: kWh
 |||||



Instancias y recursos a disposición de los usuarios para atender quejas:



¡AVISO IMPORTANTE!

Tu comprobante fiscal es emitido por Comisión Federal de Electricidad con el RFC CFE 370814QI0. La suma de cada pequeña acción genera un gran cambio, cuidemos el medio ambiente. Nuestro compromiso es seguir conectados contigo.

Corte a partir del 22 AGO 25.

Le invitamos a que se registre en nuestro portal y disfrute de la comodidad de nuestros servicios en línea.

Conoce los servicios de los diferentes suministradores: <http://usuariocalificado.cre.gob.mx/UsuarioCalificado/ListadoSuministrador>

TAMBIÉN PUEDES PAGAR TU RECIBO EN:



Banco del Bienestar, Bancomer, Inbursa, Santander, Banamex, Banjercito, Scotiabank, HSBC, Cí Banco, Afirme, Multiva, Banco del Bajío, Banco Azteca, BanCoppel.
 Son más de 100,000 establecimientos autorizados, consulta el portal cfe.mx en la sección medios de pago.