



Comisión Federal de Electricidad®

Comisión Federal de Electricidad
Av. Paseo de la Reforma 164, Col. Juárez,
Alcaldía: Cuauhtémoc, Código Postal: 06600,
Ciudad de México. RFC: CFE370814Q10

GARCIA SILVA ALVARO

COSTERA 65 BALALAR
A LADO HOTEL LOS ALUXES
BALACAR CENTRO COL FC.P.77930
BALACAR,Q.R.

NO. DE SERVICIO:799120800203

RMU:77930 24-05-09 GASA-730115 002 CFE

CUENTA:16DW06D011612150

LÍMITE DE PAGO:25 AGO 25

CORTE A PARTIR:26 AGO 25

TARIFA:1B NO. MEDIDOR:886JJM

MULTIPLICADOR:1
NO HILOS:2

PERIODO FACTURADO:10 JUN 25-11 AGO 25

TOTAL A PAGAR:

\$6,774

(SEIS MIL SETECIENTOS SETENTA Y CUATRO PESOS M.N.)



Concepto	Lectura actual		Lectura anterior		Total periodo	Precio (MXN)	Subtotal (MXN)
	Medida <input checked="" type="checkbox"/> Estimada <input type="checkbox"/>	Medida <input checked="" type="checkbox"/> Estimada <input type="checkbox"/>	Medida <input checked="" type="checkbox"/> Estimada <input type="checkbox"/>	Medida <input checked="" type="checkbox"/> Estimada <input type="checkbox"/>			
Energía (kWh)	34,138		31,714		2,424		
Básico	8,456		7,811		850	0.969	242.25
Intermedio					200	1.123	224.60
Excedente					1,329	3.861	5,131.26



Este gráfico refleja tu nivel de consumo. A menor uso, mayor apoyo.

Subtotal

Costos de la energía en el Mercado Eléctrico Mayorista				
Concepto	\$	\$/kW	\$/kWh	Importe (MXN)
Suministro	84.32	0.00	0.00	84.32
Distribución	0.00	0.00	1,567.30	1,567.30
Transmisión	0.00	0.00	321.82	321.82
CENACE	0.00	0.00	11.56	11.56
Energía	0.00	0.00	1,599.32	1,599.32
Capacidad	0.00	0.00	976.67	976.67
SCnMEM(1)	0.00	0.00	11.03	11.03

Desglose del importe a pagar	
Concepto	Importe (MXN)
Energía	5,598.12
IVA 16%	895.70
Fac. del Periodo	6,493.82
DAP((2))	279.91
Adeudo Anterior	12,730.64
Su Pago	-12,730.00
Total	6,774.37

Fecha, hora y lugar de impresión:27/08/2025 10:50:56hrsAv. 3 x 8 y 10S/NCentroBacalarBacalarQuintana RooMexico77976

(1) SCnMEM: Costos relacionados con los servicios del Mercado. (2) DAP: Derecho al Alumbrado Público. (3) Cargos o créditos: Diversos conceptos que se pueden incluir en el aviso recibo relacionados con el suministro.

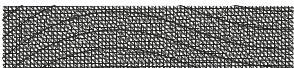

77930 24-05-09 GASA-730115 002 CFE
01 799120800203 250825 000006774 9

16DW06D011612150Repartir



\$6,774

(SEIS MIL SETECIENTOS SETENTA Y CUATRO PESOS M.N.)

CONSUMO HISTÓRICO

Periodo	kWh	Importe	Pagos	Pendientes de Pago
del 08 ABR 25 al 10 JUN 25	3074	\$12,730.00	\$12,730.00	
del 06 FEB 25 al 08 ABR 25	1422	\$5,445.00	\$5,445.00	
del 10 DIC 24 al 06 FEB 25	462	\$1,017.00	\$1,017.00	
del 09 OCT 24 al 10 DIC 24	653	\$1,876.00	\$1,876.00	
del 09 AGO 24 al 09 OCT 24	2310	\$8,925.00	\$8,925.00	
del 11 JUN 24 al 09 AGO 24	2717	\$10,685.00	\$10,685.00	
del 09 ABR 24 al 11 JUN 24	1896	\$7,580.00	\$7,580.00	
del 08 FEB 24 al 09 ABR 24	1551	\$10,478.00	\$10,478.00	
del 11 DIC 23 al 08 FEB 24	879	\$6,077.00	\$6,077.00	
del 10 OCT 23 al 11 DIC 23	980	\$6,767.00	\$6,767.00	
del 10 AGO 23 al 10 OCT 23	906	\$6,243.00	\$6,243.00	

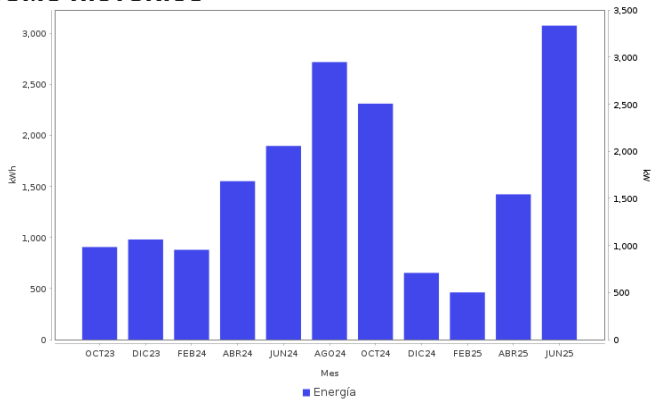

Datos Fiscales del Receptor Cadena Original Este documento es una representación impresa de un CFDI PPD

RFC: GASA730115ORA Razón Social: ALVARO GARCIA SILVA Régimen Fiscal: Personas Físicas con Actividades Empresariales y Profesionales Uso CFDI: Gastos en general CP: 77013 AC Folio: 000016424442 Folio F
iscal: UUID N. Certificado del SAT: No. certificado del CSD: Fecha y hora de certificación: Unidad de medida: kWh

||1|0|U|U|D|I|U|U|I|

Instancias y recursos a disposición de los usuarios para atender quejas:



Profeco
Procuraduría Federal
del Consumidor

¡AVISO IMPORTANTE!

*Tu comprobante fiscal es emitido por Comision Federal de Electricidad con el RFC CFE 370814QI0.
La suma de cada pequena accion genera un gran cambio, cuidemos el medio ambiente. Nuestro compromiso es seguir conectados contigo.*

Corte a partir del 26 AGO 25.

Le invitamos a que se registre en nuestro portal y disfrute de la comodidad de nuestros servicios en línea.

Conoce los servicios de los diferentes suministradores: <http://usuariocalificado.cre.gob.mx/UsuarioCalificado/ListadoSuministrador>

TAMBIÉN PUEDES PAGAR TU RECIBO EN:



Banco del Bienestar, Bancomer, Inbursa, Santander, Banamex, Banjercito, ScotiaBank, HSBC, CIBanco, Afirme, Multiva, Banco del Bajío, Banco Azteca, BanCoppel

Son más de 100,000 establecimientos autorizados, consulta el portal cfe.mx en la sección medios de pago.