



Comisión Federal de Electricidad®

Comisión Federal de Electricidad
Av. Paseo de la Reforma 164, Col. Juárez,
Alcaldía: Cuauhtémoc, Código Postal: 06600,
Ciudad de México. RFC: CFE370814Q10

SEGURA GALVAN ERICKA

RET P DEL BOSQUE 79

PASEOS DEL BOSQUEC.P.53297

NAUCALPAN DE JUAREZ,MEX.

NO. DE SERVICIO:570890701303

RMU:53297 89-07-17 XAXX-010101 002 CFE

CUENTA:28DL70A322870280

LÍMITE DE PAGO:06 SEP 2025

CORTE A PARTIR:07 SEP 2025

TARIFA:01**NO. MEDIDOR:**0768905

MULTIPLICADOR:1

NO HILOS:1

PERIODO FACTURADO:20 JUN 25-20 AGO 25

TOTAL A PAGAR:

\$102

(CIENTO DOS PESOS M.N.)



| Concepto | Lectura actual | | Lectura anterior | | Total periodo | Precio (MXN) | Subtotal (MXN) |
|----------------------|--|--|--|--|---------------|--------------|----------------|
| | Medida <input checked="" type="checkbox"/> Estimada <input type="checkbox"/> | | Medida <input checked="" type="checkbox"/> Estimada <input type="checkbox"/> | | | | |
| Energía (kWh) | 1,967 | | 1,892 | | 75 | | |
| Basico | | | | | 75 | 1.087 | 81.52 |



Este gráfico refleja tu nivel de consumo. A menor uso, mayor apoyo.

Subtotal

| Costos de la energía en el Mercado Eléctrico Mayorista | | | | |
|--|--------|-------|--------|---------------|
| Concepto | \$ | \$/kW | \$/kWh | Importe (MXN) |
| Suministro | 112.72 | 0.00 | 0.00 | 112.72 |
| Distribución | 0.00 | 0.00 | 76.44 | 76.44 |
| Transmisión | 0.00 | 0.00 | 13.57 | 13.57 |
| CENACE | 0.00 | 0.00 | 0.49 | 0.49 |
| Energía | 0.00 | 0.00 | 69.68 | 69.68 |
| Capacidad | 0.00 | 0.00 | 54.90 | 54.90 |
| SCnMEM(1) | 0.00 | 0.00 | 0.47 | 0.47 |

| Desglose del importe a pagar | |
|------------------------------|---------------|
| Concepto | Importe (MXN) |
| Energía | 81.53 |
| IVA 16% | 13.04 |
| Fac. del Periodo | 94.57 |
| DAP(2) | 8.15 |
| Total | 102.72 |

Apoyo Gubernamental 246.73

Fecha, hora y lugar de impresión:28/08/2025 10:09:25hrsAv. De Los Alcanforess/nCol. Jardines De San MateoNaucalpanNaucalpan De JuarezEdo. Mex.MexicoCP. 53100

(1) SCnMEM: Costos relacionados con los servicios del Mercado. (2) DAP: Derecho al Alumbrado Público. (3) Cargos o créditos: Diversos conceptos que se pueden incluir en el aviso recibo relacionados con el suministro.



28DL70A322870280Repartir



\$102

(CIENTO DOS PESOS M.N.)

CONSUMO HISTÓRICO

| Período | kWh | Importe | Pagos | Pendientes de Pago |
|----------------------------|-----|------------|------------|--------------------|
| del 22 ABR 25 al 20 JUN 25 | 28 | \$68.00 | \$68.00 | |
| del 19 FEB 25 al 22 ABR 25 | 48 | \$68.00 | \$68.00 | |
| del 19 DIC 24 al 19 FEB 25 | 21 | \$67.00 | \$67.00 | |
| del 18 OCT 24 al 19 DIC 24 | 148 | \$197.00 | \$197.00 | |
| del 20 AGO 24 al 18 OCT 24 | 491 | \$1,396.00 | \$1,396.00 | |
| del 20 JUN 24 al 20 AGO 24 | 302 | \$311.00 | \$311.00 | |
| del 22 ABR 24 al 20 JUN 24 | 187 | \$205.00 | \$205.00 | |
| del 20 FEB 24 al 22 ABR 24 | 291 | \$448.00 | \$448.00 | |
| del 19 DIC 23 al 20 FEB 24 | 760 | \$2,584.00 | \$2,584.00 | |
| del 18 OCT 23 al 19 DIC 23 | 269 | \$374.00 | \$374.00 | |
| del 18 AGO 23 al 18 OCT 23 | 100 | \$54.00 | \$54.00 | |
| | | | | |
| | | | | |
| | | | | |

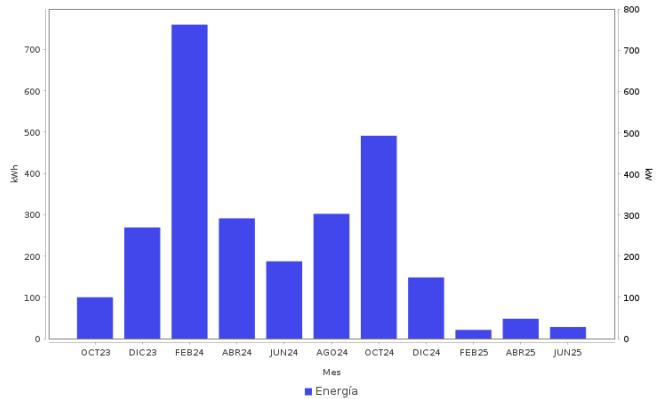

AHORRO DE ENERGÍA INSTALACIÓN ELÉCTRICA

- Si los interruptores de seguridad están desgastados, reemplázalos;
- si los cables de la **caja de fusibles se calientan**, es necesario cambiarlos por otros del calibre adecuado.



Datos Fiscales del Receptor Cadena Original Este documento es una representación impresa de un CFDI PPD
 RFC: RFC Razón Social: Régimen Fiscal: 000 Uso CFDI: CP: 00000 AC Folio: 000308414031 Folio Fiscal: N. Certificado del SAT: No. certificado del CSD: Fecha y hora de certificación: Unidad de medida: kWh
 |||||

Instancias y recursos a disposición de los usuarios para atender quejas:



¡AVISO IMPORTANTE!

Tu comprobante fiscal es emitido por Comisión Federal de Electricidad con el RFC CFE 370814QI0.
 La suma de cada pequeña acción genera un gran cambio, cuidemos el medio ambiente. Nuestro compromiso es seguir conectados contigo.

Corte a partir del 07 SEP 2025.

Su consumo de energía eléctrica está dentro del rango de consumo BÁSICO, que es menor a 150 kWh bimestrales.

Conoce los servicios de los diferentes suministradores: <http://usuariocalificado.cre.gob.mx/UsuarioCalificado/ListadoSuministrador>

TAMBIÉN PUEDES PAGAR TU RECIBO EN:



Banco del Bienestar, Bancomer, Inbursa, Santander, Banamex, Banjercito, Scotiabank, HSBC, Citibanco, Afirme, Multiva, Banco del Bajío, Banco Azteca, BanCoppel.

Son más de 100,000 establecimientos autorizados, consulta el portal cfe.mx en la sección medios de pago.