



Comisión Federal de Electricidad®

Comisión Federal de Electricidad  
Av. Paseo de la Reforma 164, Col. Juárez,  
Alcaldía: Cuauhtémoc, Código Postal: 06600,  
Ciudad de México. RFC: CFE370814Q10

## RODRIGUEZ VARELA ADOLFO

MARGARITAS 2

LOMA LINDA C.P. 52786  
NAUCALPAN DE JUAREZ, MEX.

**NO. DE SERVICIO:** 140950500146

**RMU:** 52786 95-05-26 XAXX-010101 001 CFE

**CUENTA:** 26DL70F322631750

**LÍMITE DE PAGO:** 05 SEP 2025

**CORTE A PARTIR:** 06 SEP 2025

**TARIFA:** PDBT **NO. MEDIDOR:** EF950C

**MULTIPLICADOR:** 1  
**NO HILOS:** 1

**PERIODO FACTURADO:** 20 JUN 25-19 AGO 25

TOTAL A PAGAR:

# \$2,740

(DOS MIL SETECIENTOS CUARENTA PESOS M.N.)



Concepto	Lectura actual		Lectura anterior		Total periodo	Precio (MXN)	Subtotal (MXN)
	Medida	X Estimada	Medida	X Estimada			
Energía (kWh)	6,276		5,769		507		



Este gráfico refleja tu nivel de consumo. A menor uso, mayor apoyo.

Subtotal

Costos de la energía en el Mercado Eléctrico Mayorista				
Concepto	\$	\$/kW	\$/kWh	Importe (MXN)
Suministro	112.72	0.00	0.00	112.72
Distribución	0.00	0.00	421.42	421.42
Transmisión	0.00	0.00	91.72	91.72
CENACE	0.00	0.00	3.30	3.30
Energía	0.00	0.00	914.12	914.12
Capacidad	0.00	0.00	627.67	627.67
SCnMEM(1)	0.00	0.00	3.14	3.14

Desglose del importe a pagar	
Concepto	Importe (MXN)
Cargo Fijo(2)	112.72
Energía	2,061.37
Subtotal	2,174.09
IVA 16%	347.85
Fac. del Periodo	2,521.94
DAP(3)	217.41
<b>Total</b>	<b>2,739.35</b>

Fecha, hora y lugar de impresión: 28/08/2025 10:32:58 hrs Av. De Los Alcañfores s/n Col. Jardines De San Mateo Naucalpan Naucalpan De Juárez Edo. Mex. México CP. 53100

(1) SCnMEM: Costos relacionados con los servicios del Mercado. (2) DAP: Derecho al Alumbrado Público. (3) Cargos o créditos: Diversos conceptos que se pueden incluir en el aviso recibo relacionados con el suministro.



52786 95-05-26 XAXX-010101 001 CFE  
01 140950500146 250905 000002740 4

26DL70F322631750 Repartir



# \$2,740

(DOS MIL SETECIENTOS CUARENTA PESOS M.N.)

# CONSUMO HISTÓRICO

Período	kWh	Importe	Pagos	Pendientes de Pago
del 21 ABR 25 al 20 JUN 25	133	\$804.00	\$804.00	
del 18 FEB 25 al 21 ABR 25	345	\$1,859.00	\$1,859.00	
del 19 DIC 24 al 18 FEB 25	354	\$1,902.00	\$1,902.00	
del 18 OCT 24 al 19 DIC 24	375	\$2,006.00	\$2,006.00	
del 19 AGO 24 al 18 OCT 24	292	\$1,593.00	\$1,593.00	
del 19 JUN 24 al 19 AGO 24	285	\$1,549.00	\$1,549.00	
del 19 ABR 24 al 19 JUN 24	275	\$2,432.00	\$2,432.00	
del 19 FEB 24 al 19 ABR 24	275	\$1,453.00	\$1,453.00	
del 18 DIC 23 al 19 FEB 24	345	\$1,781.00	\$1,781.00	
del 17 OCT 23 al 18 DIC 23	287	\$1,533.00	\$1,533.00	
del 17 AGO 23 al 17 OCT 23	266	\$1,442.00	\$1,442.00	

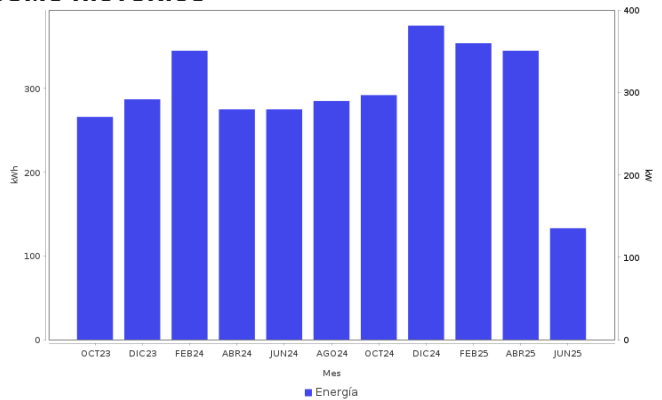

## AHORRO DE ENERGÍA INSTALACIÓN ELÉCTRICA

- Si los interruptores de seguridad están desgastados, reemplázalos; si los cables de la **caja de fusibles** se calientan, es necesario cambiarlos por otros del calibre adecuado.



**Datos Fiscales del Receptor Cadena Original Este documento es una representación impresa de un CFDI PPD**  
 RFC: RFC Razón Social: Régimen Fiscal: 000 Uso CFDI: CP: 00000 AC Folio: 000308318516 Folio Fiscal: N. Certificado del SAT: No. certificado del CSD: Fecha y hora de certificación: Unidad de medida: kWh  
 |||||

Instancias y recursos a disposición de los usuarios para atender quejas:



**¡AVISO IMPORTANTE!**

Tu comprobante fiscal es emitido por Comisión Federal de Electricidad con el RFC CFE 370814QIO.  
 La suma de cada pequeña acción genera un gran cambio, cuidemos el medio ambiente. Nuestro compromiso es seguir conectados contigo.

Corte a partir del 06 SEP 2025.

Su consumo de energía eléctrica está dentro del rango excedente.

Conoce los servicios de los diferentes suministradores: <http://usuariocalificado.cre.gob.mx/UsuarioCalificado/ListadoSuministrador>

**TAMBIÉN PUEDES PAGAR TU RECIBO EN:**



Banco del Bienestar, Bancomer, Inbursa, Santander, Banamex, Banjercito, Scotiabank, HSBC, Citibanco, Afirme, Multiva, Banco del Bajío, Banco Azteca, BanCoppel.  
 Son más de 100,000 establecimientos autorizados, consulta el portal [cfe.mx](http://cfe.mx) en la sección medios de pago.