



Comisión Federal de Electricidad®

Comisión Federal de Electricidad  
Av. Paseo de la Reforma 164, Col. Juárez,  
Alcaldía: Cuauhtémoc, Código Postal: 06600,  
Ciudad de México. RFC: CFE370814Q10

## EFRAIN TREJO

128D 448 71B 71C B YUC BUZON  
71B Y 71C  
YUCALPETEN.VILLASY BOSFC.P.97238  
MERIDA,YUC.

**NO. DE SERVICIO:**774960500721

**RMU:**97238 91-01-01 XAXX-010101 001 CFE

**CUENTA:**14DW01E021431365

**LÍMITE DE PAGO:**24 AGO 25

**CORTE A PARTIR:**25 AGO 25

**TARIFA:**1D**NO. MEDIDOR:**JDC506

**MULTIPLICADOR:**1  
**NO HILOS:**2

**PERIODO FACTURADO:**09 JUN 25-08 AGO 25

TOTAL A PAGAR:

# \$1,011

(UN MIL ONCE PESOS M.N.)



Concepto	Lectura actual		Lectura anterior		Total periodo	Precio (MXN)	Subtotal (MXN)
	Medida <input checked="" type="checkbox"/> Estimada <input type="checkbox"/>		Medida <input checked="" type="checkbox"/> Estimada <input type="checkbox"/>				
<b>Energía (kWh)</b>	5,685		4,893		792		
Básico					350	0.969	339.15
Intermedio1					442	1.123	496.36



Este gráfico refleja tu nivel de consumo. A menor uso, mayor apoyo.

Subtotal

Costos de la energía en el Mercado Eléctrico Mayorista				
Concepto	\$	\$/kW	\$/kWh	Importe (MXN)
Suministro	84.32	0.00	0.00	84.32
Distribución	0.00	0.00	697.75	697.75
Transmisión	0.00	0.00	143.27	143.27
CENACE	0.00	0.00	5.15	5.15
Energía	0.00	0.00	712.01	712.01
Capacidad	0.00	0.00	434.81	434.81
SCnMEM(1)	0.00	0.00	4.91	4.91

Desglose del importe a pagar	
Concepto	Importe (MXN)
Energía	835.52
IVA 16%	133.68
Fac. del Periodo	969.20
DAP((2))	41.78
Adeudo Anterior	1,228.11
Su Pago	-1,228.00
<b>Total</b>	<b>1,011.09</b>

**Apoyo Gubernamental 1,246.69**

Fecha, hora y lugar de impresión:25/08/2025 13:44:00hrsCalle 59 x 58 y 60No 488CentroMeridaMeridaYucatanMexico97000

(1) SCnMEM: Costos relacionados con los servicios del Mercado. (2) DAP: Derecho al Alumbrado Público. (3) Cargos o créditos: Diversos conceptos que se pueden incluir en el aviso recibo relacionados con el suministro.



97238 91-01-01 XAXX-010101 001 CFE  
01 774960500721 250824 000001011 5

14DW01E021431365Repartir



# \$1,011

(UN MIL ONCE PESOS M.N.)

## CONSUMO HISTÓRICO

Período	kWh	Importe	Pagos	Pendientes de Pago
del 07 ABR 25 al 09 JUN 25	923	\$1,228.00	\$1,228.00	
del 05 FEB 25 al 07 ABR 25	629	\$1,642.00	\$1,642.00	
del 09 DIC 24 al 05 FEB 25	281	\$397.00	\$397.00	
del 08 OCT 24 al 09 DIC 24	530	\$1,169.00	\$1,169.00	
del 08 AGO 24 al 08 OCT 24	1012	\$1,343.00	\$1,343.00	
del 10 JUN 24 al 08 AGO 24	501	\$589.00	\$589.00	
del 08 ABR 24 al 10 JUN 24	881	\$1,105.00	\$1,105.00	
del 07 FEB 24 al 08 ABR 24	268	\$448.00	\$448.00	
del 08 DIC 23 al 07 FEB 24	178	\$226.00	\$226.00	
del 09 OCT 23 al 08 DIC 23	201	\$257.00	\$257.00	
del 09 AGO 23 al 09 OCT 23	264	\$283.00	\$283.00	

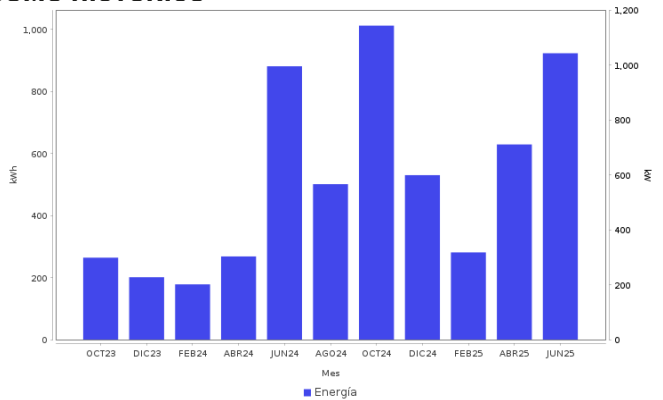

### AHORRO DE ENERGÍA INSTALACIÓN ELÉCTRICA

- Si los interruptores de seguridad están desgastados, reemplázalos; si los cables de la **caja de fusibles** se calientan, es necesario cambiarlos por otros del calibre adecuado.

**Datos Fiscales del Receptor Cadena Original Este documento es una representación impresa de un CFDI PPD**  
 RFC: RFC Razón Social: Régimen Fiscal: 000 Uso CFDI: CP: 00000 AC Folio: 000065429825 Folio Fiscal: N. Certificado del SAT: No. certificado del CSD: Fecha y hora de certificación: Unidad de medida: kWh  
 |||||



Instancias y recursos a disposición de los usuarios para atender quejas:



**¡AVISO IMPORTANTE!**

Tu comprobante fiscal es emitido por Comisión Federal de Electricidad con el RFC CFE 370814QI0.  
 La suma de cada pequeña acción genera un gran cambio, cuidemos el medio ambiente. Nuestro compromiso es seguir conectados contigo.

Corte a partir del 25 AGO 25.

¡¡Felicidades!!, usted cuida su gasto familiar. Lo invitamos a seguir ahorrando luz en su hogar.

Conoce los servicios de los diferentes suministradores: <http://usuariocalificado.cre.gob.mx/UsuarioCalificado/ListadoSuministrador>

**TAMBIÉN PUEDES PAGAR TU RECIBO EN:**



Banco del Bienestar, Bancomer, Inbursa, Santander, Banamex, Banjercito, Scotiabank, HSBC, Cíbarco, Afirme, Multiva, Banco del Bajío, Banco Azteca, BanCoppel.  
 Son más de 100,000 establecimientos autorizados, consulta el portal [cfe.mx](http://cfe.mx) en la sección medios de pago.