



Comisión Federal de Electricidad®

Comisión Federal de Electricidad
Av. Paseo de la Reforma 164, Col. Juárez,
Alcaldía: Cuauhtémoc, Código Postal: 06600,
Ciudad de México. RFC: CFE370814Q10

ALFREDO VARGAS BUCIO

IGNACIO ALLENDE 123 ESQ ENCINO
FTE DEL TEMPLO
PUEBLO VIEJO QUERENDC.P.58983
PUEBLO VIEJO,MICH

NO. DE SERVICIO:157960401251

RMU:58983 96-04-11 XAXX-010101 002 CFE

CUENTA:10DF07F382102510

LÍMITE DE PAGO:24 AGO 25

CORTE A PARTIR:25 AGO 25

TARIFA:01**NO. MEDIDOR:**FFE109

MULTIPLICADOR:1
NO HILOS:1

PERIODO FACTURADO:09 JUN 25-11 AGO 25

TOTAL A PAGAR:

\$927

(NOVECIENTOS VEINTISIETE PESOS M.N.)



Concepto	Lectura actual		Lectura anterior		Total periodo	Precio (MXN)	Subtotal (MXN)
	Medida	X Estimada	Medida	X Estimada			
Energía (kWh)	3,739		3,351		388		
Básico					150	1.087	163.05
Intermedio					130	1.320	171.60
Excedente					108	3.861	416.98



Este gráfico refleja tu nivel de consumo. A menor uso, mayor apoyo.

Subtotal

Costos de la energía en el Mercado Eléctrico Mayorista				
Concepto	\$	\$/kW	\$/kWh	Importe (MXN)
Suministro	49.06	0.00	0.00	49.06
Distribución	0.00	0.00	533.66	533.66
Transmisión	0.00	0.00	70.19	70.19
CENACE	0.00	0.00	2.52	2.52
Energía	0.00	0.00	328.25	328.25
Capacidad	0.00	0.00	195.55	195.55
SCnMEM(1)	0.00	0.00	2.41	2.41

Desglose del importe a pagar	
Concepto	Importe (MXN)
Energía	751.64
IVA 16%	120.26
Fac. del Periodo	871.90
DAP((2))	56.00
Adeudo Anterior	842.06
Su Pago	-842.00
Total	927.96

Apoyo Gubernamental 429.99

Fecha, hora y lugar de impresión:01/09/2025 10:56:57hrsLAZARO CARDENASS/NCENTROMORELIAMORELIAMICHOACANMEXICO58930

(1) SCnMEM: Costos relacionados con los servicios del Mercado. (2) DAP: Derecho al Alumbrado Público. (3) Cargos o créditos: Diversos conceptos que se pueden incluir en el aviso recibo relacionados con el suministro.



58983 96-04-11 XAXX-010101 002 CFE
01 157960401251 250824 000000927 8

10DF07F382102510Repartir

CFE-contigo



\$927

(NOVECIENTOS VEINTISIETE PESOS M.N.)

CONSUMO HISTÓRICO

Período	kWh	Importe	Pagos	Pendientes de Pago
del 10 ABR 25 al 09 JUN 25	370	\$842.00	\$842.00	
del 10 FEB 25 al 10 ABR 25	350	\$747.00	\$747.00	
del 10 DIC 24 al 10 FEB 25	416	\$1,032.00	\$1,032.00	
del 11 OCT 24 al 10 DIC 24	346	\$715.00	\$715.00	
del 12 AGO 24 al 11 OCT 24	344	\$703.00	\$703.00	
del 10 JUN 24 al 12 AGO 24	412	\$989.00	\$989.00	
del 10 ABR 24 al 10 JUN 24	357	\$749.00	\$749.00	
del 08 FEB 24 al 10 ABR 24	332	\$638.00	\$638.00	
del 11 DIC 23 al 08 FEB 24	319	\$579.00	\$579.00	
del 10 OCT 23 al 11 DIC 23	259	\$457.00	\$457.00	
del 10 AGO 23 al 10 OCT 23	269	\$387.00	\$387.00	

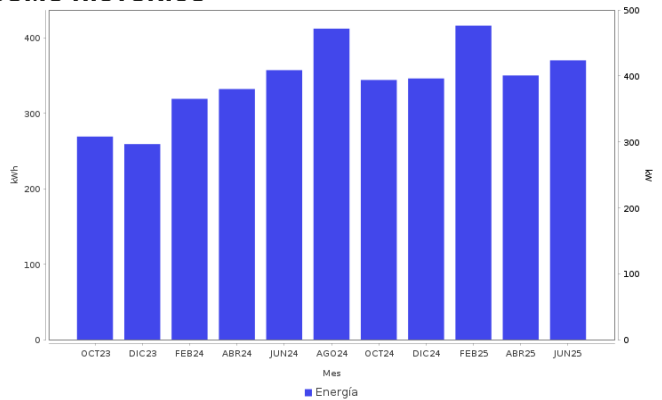

AHORRO DE ENERGÍA INSTALACIÓN ELÉCTRICA

- Si los interruptores de seguridad están desgastados, reemplázalos;
- si los cables de la **caja de fusibles se calientan**, es necesario cambiarlos por otros del calibre adecuado.

Datos Fiscales del Receptor Cadena Original Este documento es una representación impresa de un CFDI PPD
 RFC: RFC Razón Social: Régimen Fiscal: 000 Uso CFDI: CP: 00000 AC Folio: 000058462134 Folio Fiscal: N. Certificado del SAT: No. certificado del CSD: Fecha y hora de certificación: Unidad de medida: kWh
 |||||



Instancias y recursos a disposición de los usuarios para atender quejas:



¡AVISO IMPORTANTE!

Tu comprobante fiscal es emitido por Comisión Federal de Electricidad con el RFC CFE 370814QI0.
 La suma de cada pequeña acción genera un gran cambio, cuidemos el medio ambiente. Nuestro compromiso es seguir conectados contigo.

Corte a partir del 25 AGO 25.

Su consumo de energía eléctrica está dentro del rango de consumo EXCEDENTE, que es mayor a 280 kWh bimestrales.

Conoce los servicios de los diferentes suministradores: <http://usuariocalificado.cre.gob.mx/UsuarioCalificado/ListadoSuministrador>

TAMBIÉN PUEDES PAGAR TU RECIBO EN:



Banco del Bienestar, Bancomer, Inbursa, Santander, Banamex, Banjercito, Scotiabank, HSBC, Citibanco, Afirme, Multiva, Banco del Bajío, Banco Azteca, BanCoppel.
 Son más de 100,000 establecimientos autorizados, consulta el portal cfe.mx en la sección medios de pago.