



Comisión Federal de Electricidad®

Comisión Federal de Electricidad
Av. Paseo de la Reforma 164, Col. Juárez,
Alcaldía: Cuauhtémoc, Código Postal: 06600,
Ciudad de México. RFC: CFE370814Q10

MORA ROA ELVIA

P DEL PORTAL 470
C DE LAS CALANDRIAS
PLAZAS LASC.P.36620
IRAPUATO,GTO

NO. DE SERVICIO:046020251620

RMU:36620 02-01-11 XAXX-010101 001 CFE

CUENTA:38DP06A013804960

LÍMITE DE PAGO:12 MAY 25

CORTE A PARTIR:13 MAY 25

TARIFA:01**NO. MEDIDOR:**GN392U

MULTIPLICADOR:1
NO HILOS:1

PERIODO FACTURADO:24 FEB 25-25 ABR 25

TOTAL A PAGAR:

\$1,663

(UN MIL SEISCIENTOS SESENTA Y TRES PESOS M.N.)



Concepto	Lectura actual		Lectura anterior		Total periodo	Precio (MXN)	Subtotal (MXN)
	Medida <input checked="" type="checkbox"/> Estimada <input type="checkbox"/>		Medida <input checked="" type="checkbox"/> Estimada <input type="checkbox"/>				
Energía (kWh)	10,601		10,066		535		
Básico					150	1.071	160.65
Intermedio					130	1.300	169.00
Excedente					255	3.805	970.27



Este gráfico refleja tu nivel de consumo. A menor uso, mayor apoyo.

Subtotal

Costos de la energía en el Mercado Eléctrico Mayorista				
Concepto	\$	\$/kW	\$/kWh	Importe (MXN)
Suministro	73.78	0.00	0.00	73.78
Distribución	0.00	0.00	546.77	546.77
Transmisión	0.00	0.00	96.78	96.78
CENACE	0.00	0.00	3.48	3.48
Energía	0.00	0.00	451.01	451.01
Capacidad	0.00	0.00	291.58	291.58
SCnMEM(1)	0.00	0.00	3.32	3.32

Desglose del importe a pagar	
Concepto	Importe (MXN)
Energía	1,299.93
IVA 16%	207.99
Fac. del Periodo	1,507.92
DAP((2))	155.99
Adeudo Anterior	1,227.01
Su Pago	-1,227.00
Total	1,663.92

Apoyo Gubernamental 166.78

Fecha, hora y lugar de impresión:09/05/2025 07:52:30hrsAv Guerrero esq Torres LandaSNColonia Zona ControlrapuatolrapuatoGuanajuatoMexicoCP 36620

(1) SCnMEM: Costos relacionados con los servicios del Mercado. (2) DAP: Derecho al Alumbrado Público. (3) Cargos o créditos: Diversos conceptos que se pueden incluir en el aviso recibo relacionados con el suministro.



38DP06A013804960Repairtir



\$1,663

(UN MIL SEISCIENTOS SESENTA Y TRES PESOS M.N.)

CONSUMO HISTÓRICO

Período	kWh	Importe	Pagos	Pendientes de Pago
del 26 DIC 24 al 24 FEB 25	447	\$1,227.00	\$1,227.00	
del 28 OCT 24 al 26 DIC 24	411	\$1,044.00	\$1,044.00	
del 27 AGO 24 al 28 OCT 24	440	\$1,175.00	\$1,175.00	
del 25 JUN 24 al 27 AGO 24	501	\$1,456.00	\$1,456.00	
del 24 ABR 24 al 25 JUN 24	538	\$1,619.00	\$1,619.00	
del 23 FEB 24 al 24 ABR 24	529	\$1,566.00	\$1,566.00	
del 26 DIC 23 al 23 FEB 24	498	\$1,411.00	\$1,411.00	
del 26 OCT 23 al 26 DIC 23	437	\$1,118.00	\$1,118.00	
del 28 AGO 23 al 26 OCT 23	405	\$958.00	\$958.00	
del 26 JUN 23 al 28 AGO 23	395	\$902.00	\$902.00	
del 25 ABR 23 al 26 JUN 23	366	\$763.00	\$763.00	

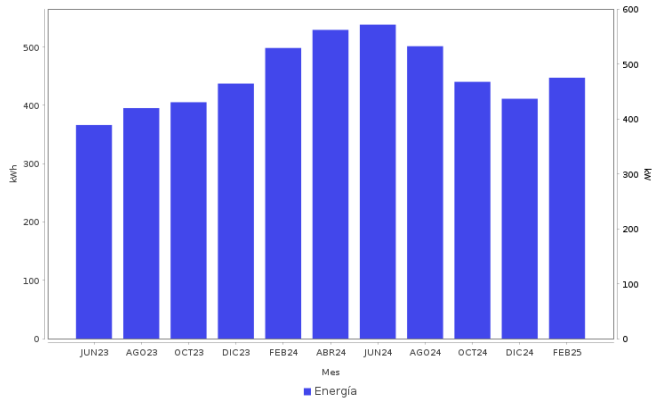

Datos Fiscales del Receptor Cadena Original Este documento es una representación impresa de un CFDI PPD
RFC: RFC Razón Social: Régimen Fiscal: 000 Uso CFDI: CP: 00000 AC Folio: 000068067721 Folio Fiscal: N. Certificado del SAT: No. certificado del CSD: Fecha y hora de certificación: Unidad de medida: kWh

Instancias y recursos a disposición de los usuarios para atender quejas:



Profeco
Procuraduría Federal
del Consumidor

¡AVISO IMPORTANTE!

Cuidemos el medio ambiente, ahorremos energía. Nuestro compromiso es seguir conectados contigo.

Corte a partir del 13 MAY 25.

Su consumo de energía eléctrica está dentro del rango de consumo EXCEDENTE, que es mayor a 280 kWh bimestrales.

Le invitamos a que se registre en nuestro portal y disfrute de la comodidad de nuestros servicios en línea.

Conoce los servicios de los diferentes suministradores: <http://usuariocalificado.cre.gob.mx/UsuarioCalificado/ListadoSuministrador>

TAMBIÉN PUEDES PAGAR TU RECIBO EN:



Son más de 100,000 establecimientos autorizados, consulta el portal cfe.mx en la sección medios de pago.