



Comisión Federal de Electricidad®

Comisión Federal de Electricidad
Av. Paseo de la Reforma 164, Col. Juárez,
Alcaldía: Cuauhtémoc, Código Postal: 06600,
Ciudad de México. RFC: CFE370814Q10

JAIMES BENITEZ MIRIAM

SM17 M10 LT 8 C BACALAR
CALLE BACALAR Y NIZUC CONTOY
SM 17 CANCUN FC.P.77505
CANCUN,Q.R.

NO. DE SERVICIO:780050502185

RMU:77505 05-05-20 MITS-740923 003 CFE

CUENTA:40DW12A010362105

LÍMITE DE PAGO:13 JUL 25

CORTE A PARTIR:14 JUL 25

TARIFA:1DNO. **MEDIDOR:**990MDX

MULTIPLICADOR:1
NO HILOS:2

PERIODO FACTURADO:25 ABR 25-26 JUN 25

TOTAL A PAGAR:

\$12,612

(DOCE MIL SEISCIENTOS DOCE PESOS M.N.)



Concepto	Lectura actual		Lectura anterior		Total periodo	Precio (MXN)	Subtotal (MXN)
	Medida <input checked="" type="checkbox"/> Estimada <input type="checkbox"/>	Medida <input checked="" type="checkbox"/> Estimada <input type="checkbox"/>	Medida <input checked="" type="checkbox"/> Estimada <input type="checkbox"/>	Medida <input checked="" type="checkbox"/> Estimada <input type="checkbox"/>			
Energía (kWh)	76,617		73,066		3,551		
Básico					350	0.961	336.35
Intermedio1					450	1.115	501.75
Intermedio2					400	1.435	574.00
Excedente					2,351	3.833	9,011.38



Este gráfico refleja tu nivel de consumo. A menor uso, mayor apoyo.

Subtotal

Costos de la energía en el Mercado Eléctrico Mayorista				
Concepto	\$	\$/kW	\$/kWh	Importe (MXN)
Suministro	84.32	0.00	0.00	84.32
Distribución	0.00	0.00	3,128.43	3,128.43
Transmisión	0.00	0.00	642.38	642.38
CENACE	0.00	0.00	23.08	23.08
Energía	0.00	0.00	3,071.62	3,071.62
Capacidad	0.00	0.00	1,874.93	1,874.93
SCnMEM(1)	0.00	0.00	22.02	22.02

Desglose del importe a pagar	
Concepto	Importe (MXN)
Energía	10,423.48
IVA 16%	1,667.76
Fac. del Periodo	12,091.24
DAP((2))	521.17
Adeudo Anterior	9,904.23
Su Pago	-9,904.00
Total	12,612.64

Fecha, hora y lugar de impresión:28/08/2025 13:57:17hrsAv. Lopez PortilloCto Com Cancun MayaSM 59CancunBenito JuarezQuintana RooMexico77515

(1) SCnMEM: Costos relacionados con los servicios del Mercado. (2) DAP: Derecho al Alumbrado Público. (3) Cargos o créditos: Diversos conceptos que se pueden incluir en el aviso recibo relacionados con el suministro.



77505 05-05-20 MITS-740923 003 CFE
01 780050502185 250713 000012612 1

40DW12A010362105Repartir



\$12,612

(DOCE MIL SEISCIENTOS DOCE PESOS M.N.)

CONSUMO HISTÓRICO

Período	kWh	Importe	Pagos	Pendientes de Pago
del 25 FEB 25 al 25 ABR 25	2644	\$9,904.00	\$9,904.00	
del 27 DIC 24 al 25 FEB 25	2605	\$10,660.00	\$10,660.00	
del 23 OCT 24 al 27 DIC 24	3303	\$13,685.00	\$13,685.00	
del 23 AGO 24 al 23 OCT 24	3853	\$14,554.00	\$14,554.00	
del 25 JUN 24 al 23 AGO 24	4405	\$15,990.00	\$15,990.00	
del 23 ABR 24 al 25 JUN 24	1880	\$4,657.00	\$4,657.00	
del 22 FEB 24 al 23 ABR 24	973	\$2,384.00	\$2,384.00	
del 26 DIC 23 al 22 FEB 24	35	\$61.00	\$61.00	
del 24 OCT 23 al 26 DIC 23	0	\$61.00	\$61.00	
del 24 AGO 23 al 24 OCT 23	1851	\$12,426.00	\$12,426.00	
del 26 JUN 23 al 24 AGO 23	3983	\$25,456.00	\$25,456.00	

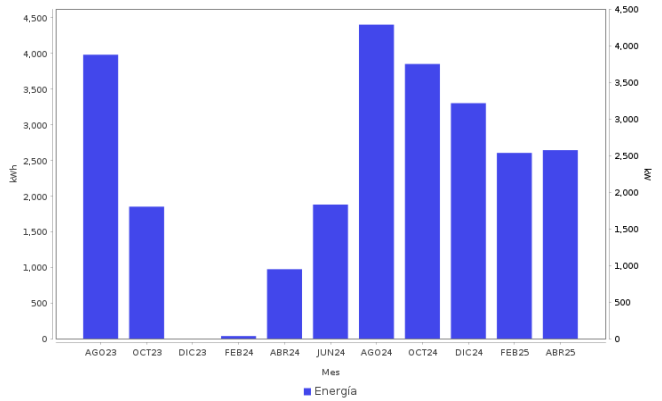

Datos Fiscales del Receptor Cadena Original Este documento es una representación impresa de un CFDI PPD

RFC: RFC Razón Social: Régimen Fiscal: 000 Uso CFDI: CP: 00000 AC Folio: 000551113360 Folio Fiscal: N. Certificado del SAT: No. certificado del CSD: Fecha y hora de certificación: Unidad de medida: kWh

|||||

Instancias y recursos a disposición de los usuarios para atender quejas:



Profeco
Procuraduría Federal
del Consumidor

¡AVISO IMPORTANTE!

Tu comprobante fiscal es emitido por Comision Federal de Electricidad con el RFC CFE 370814QI0. Optimiza la iluminacion, durante el dia abre ventanas para utilizar la luz natural, asi ahorraras energia. Nuestro compromiso es seguir conectados contigo. Corte a partir del 14 JUL 25.

Le invitamos a que se registre en nuestro portal y disfrute de la comodidad de nuestros servicios en línea.

Conoce los servicios de los diferentes proveedores: <http://usuariocalificado.cre.gob.mx/UsuarioCalificado/ListadoSuministrador>

TAMBIÉN PUEDES PAGAR TU RECIBO EN:



Son más de 100,000 establecimientos autorizados, consulta el portal cfe.mx en la sección medios de pago.