



Comisión Federal de Electricidad®

Comisión Federal de Electricidad
Av. Paseo de la Reforma 164, Col. Juárez,
Alcaldía: Cuauhtémoc, Código Postal: 06600,
Ciudad de México. RFC: CFE370814Q10

RODRIGUEZ JOSE I

CERRO DEL DIAMANTE 107
C LABRADOR REP MEXICANA
EL FUNDADOR C.P. 66414
SAN NICOLAS DE LOS G.N.L.

NO. DE SERVICIO: 377070702335

RMU: 66414 07-07-17 XAXX-010101 001 CFE

CUENTA: 08DD10B020813050

LÍMITE DE PAGO: 21 AGO 25

CORTE A PARTIR: 22 AGO 25

TARIFA: 1 **CNO. MEDIDOR:** FG306T

MULTIPLICADOR: 1
NO HILOS: 2

PERIODO FACTURADO: 04 JUN 25-05 AGO 25

TOTAL A PAGAR:

\$6,937

(SEIS MIL NOVECIENTOS TREINTA Y SIETE PESOS M.N.)



Concepto	Lectura actual		Lectura anterior		Total periodo	Precio (MXN)	Subtotal (MXN)
	Medida <input checked="" type="checkbox"/> Estimada <input type="checkbox"/>		Medida <input checked="" type="checkbox"/> Estimada <input type="checkbox"/>				
Energía (kWh)	7,847		5,673		2,174		
Básico					300	0.969	290.70
Intermedio1					300	1.123	336.90
Intermedio2					300	1.445	433.50
Excedente					1,274	3.861	4,918.91
Este gráfico refleja tu nivel de consumo. A menor uso, mayor apoyo.							Subtotal ↓

Costos de la energía en el Mercado Eléctrico Mayorista				
Concepto	\$	\$/kW	\$/kWh	Importe (MXN)
Suministro	110.36	0.00	0.00	110.36
Distribución	0.00	0.00	1,485.93	1,485.93
Transmisión	0.00	0.00	393.28	393.28
CENACE	0.00	0.00	14.13	14.13
Energía	0.00	0.00	1,767.46	1,767.46
Capacidad	0.00	0.00	1,232.66	1,232.66
SCnMEM(1)	0.00	0.00	13.48	13.48

Desglose del importe a pagar	
Concepto	Importe (MXN)
Energía	5,980.01
IVA 16%	956.80
Fac. del Periodo	6,936.81
Adeudo Anterior	4,205.46
Su Pago	-4,205.00
Total	6,937.27

Fecha, hora y lugar de impresión: 02/09/2025 10:07:55 hrs HIDALGO No 801 COLONIA CENTROSAN NICOLAS SAN NICOLAS NUEVO LEON MEXICO 66400

(1) SCnMEM: Costos relacionados con los servicios del Mercado. (2) DAP: Derecho al Alumbrado Público. (3) Cargos o créditos: Diversos conceptos que se pueden incluir en el aviso recibo relacionados con el suministro.



08DD10B020813050 Repartir



\$6,937

(SEIS MIL NOVECIENTOS TREINTA Y SIETE PESOS M.N.)

CONSUMO HISTÓRICO

Período	kWh	Importe	Pagos	Pendientes de Pago
del 03 ABR 25 al 04 JUN 25	1571	\$4,205.00	\$4,205.00	
del 04 FEB 25 al 03 ABR 25	861	\$2,744.00	\$2,744.00	
del 04 DIC 24 al 04 FEB 25	955	\$3,135.00	\$3,135.00	
del 04 OCT 24 al 04 DIC 24	1188	\$4,126.00	\$4,126.00	
del 05 AGO 24 al 04 OCT 24	1569	\$4,551.00	\$4,551.00	
del 04 JUN 24 al 05 AGO 24	376	\$417.00	\$417.00	
del 04 ABR 24 al 04 JUN 24	1515	\$3,790.00	\$3,790.00	
del 06 FEB 24 al 04 ABR 24	746	\$2,142.00	\$2,142.00	
del 04 DIC 23 al 06 FEB 24	561	\$1,350.00	\$1,350.00	
del 04 OCT 23 al 04 DIC 23	861	\$2,584.00	\$2,584.00	
del 04 AGO 23 al 04 OCT 23	2009	\$5,682.00	\$5,682.00	

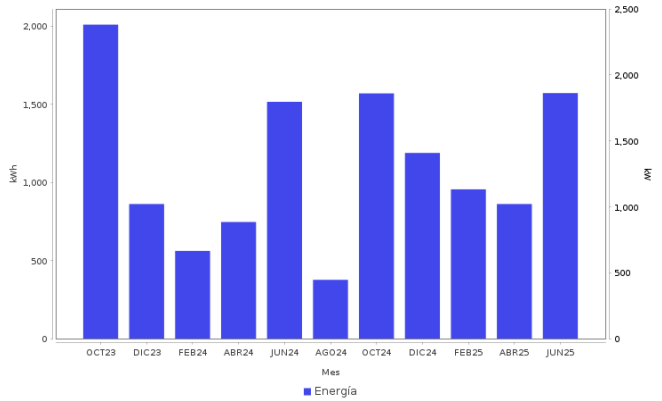

Datos Fiscales del Receptor Cadena Original Este documento es una representación impresa de un CFDI PPD
RFC: RFC Razón Social: Régimen Fiscal: 000 Uso CFDI: CP: 00000 AC Folio: 000067857540 Folio Fiscal: N. Certificado del SAT: No. certificado del CSD: Fecha y hora de certificación: Unidad de medida: kWh

Instancias y recursos a disposición de los usuarios para atender quejas:



Profeco
Procuraduría Federal
del Consumidor

¡AVISO IMPORTANTE!

*Tu comprobante fiscal es emitido por Comision Federal de Electricidad con el RFC CFE 370814QI0.
La suma de cada pequena accion genera un gran cambio, cuidemos el medio ambiente. Nuestro compromiso es seguir conectados contigo.*

Corte a partir del 22 AGO 25.

Con este consumo se redujo la aportación gubernamental. Ahorrar luz podría representar beneficios en su gasto familiar.

Conoce los servicios de los diferentes suministradores: <http://usuariocalificado.cre.gob.mx/UsuarioCalificado/ListadoSuministrador>

TAMBIÉN PUEDES PAGAR TU RECIBO EN:



Son más de 100,000 establecimientos autorizados, consulta el portal cfe.mx en la sección medios de pago.