



Comisión Federal de Electricidad®

Comisión Federal de Electricidad  
Av. Paseo de la Reforma 164, Col. Juárez,  
Alcaldía: Cuauhtémoc, Código Postal: 06600,  
Ciudad de México. RFC: CFE370814Q10

## CARMARGO ARELI

XIAMBRE 20 FRACC ANDARA  
PRIV ANDARA  
ANDARA FRACC FC.P.77014  
CHETUMAL,Q.R.

**NO. DE SERVICIO:**796160104413

**RMU:**77014 15-12-12 XAXX-010101 001 CFE

**CUENTA:**20DW06A012013785

**LÍMITE DE PAGO:**29 AGO 25

**CORTE A PARTIR:**30 AGO 25

**TARIFA:**1DNO. **MEDIDOR:**12U9K8

**MULTIPLICADOR:**1  
**NO HILOS:**2

**PERIODO FACTURADO:**12 JUN 25-13 AGO 25

TOTAL A PAGAR:

# \$10,630

(DIEZ MIL SEISCIENTOS TREINTA PESOS M.N.)



Concepto	Lectura actual		Lectura anterior		Total periodo	Precio (MXN)	Subtotal (MXN)
	Medida <input checked="" type="checkbox"/>	Estimada <input type="checkbox"/>	Medida <input checked="" type="checkbox"/>	Estimada <input type="checkbox"/>			
<b>Energía (kWh)</b>	99,340		96,072		3,268		
Básico					350	0.969	339.15
Intermedio1					450	1.123	505.35
Intermedio2					400	1.445	578.00
Excedente					2,068	3.861	7,984.54
Este gráfico refleja tu nivel de consumo. A menor uso, mayor apoyo.						<b>Subtotal</b> ↓	

Costos de la energía en el Mercado Eléctrico Mayorista				
Concepto	\$	\$/kW	\$/kWh	Importe (MXN)
Suministro	84.32	0.00	0.00	84.32
Distribución	0.00	0.00	2,879.11	2,879.11
Transmisión	0.00	0.00	591.18	591.18
CENACE	0.00	0.00	21.24	21.24
Energía	0.00	0.00	2,937.93	2,937.93
Capacidad	0.00	0.00	1,794.13	1,794.13
SCnMEM(1)	0.00	0.00	20.26	20.26

Desglose del importe a pagar	
Concepto	Importe (MXN)
Energía	9,407.05
IVA 8%	752.56
Fac. del Periodo	10,159.61
DAP((2))	470.35
Adeudo Anterior	6,927.57
Su Pago	-6,927.00
<b>Total</b>	<b>10,630.53</b>

Fecha, hora y lugar de impresión:02/09/2025 09:32:59hrsAv. Lazaro CardenasEdif Plaza CaracolLoc. 209CentroChetumalOthon P. BlancoQuintana RooMexico77000

(1) SCnMEM: Costos relacionados con los servicios del Mercado. (2) DAP: Derecho al Alumbrado Público. (3) Cargos o créditos: Diversos conceptos que se pueden incluir en el aviso recibo relacionados con el suministro.



77014 15-12-12 XAXX-010101 001 CFE  
01 796160104413 250829 000010630 0

20DW06A012013785Repartir



# \$10,630

(DIEZ MIL SEISCIENTOS TREINTA PESOS M.N.)

## CONSUMO HISTÓRICO

Período	kWh	Importe	Pagos	Pendientes de Pago
del 10 ABR 25 al 12 JUN 25	2431	\$6,927.00	\$6,927.00	
del 10 FEB 25 al 10 ABR 25	2285	\$8,654.00	\$8,654.00	
del 12 DIC 24 al 10 FEB 25	1081	\$3,451.00	\$3,451.00	
del 11 OCT 24 al 12 DIC 24	1604	\$5,643.00	\$5,643.00	
del 13 AGO 24 al 11 OCT 24	1497	\$2,800.00	\$2,800.00	
del 13 JUN 24 al 13 AGO 24	2427	\$6,666.00	\$6,666.00	
del 11 ABR 24 al 13 JUN 24	2985	\$8,935.00	\$8,935.00	
del 12 FEB 24 al 11 ABR 24	1968	\$6,986.00	\$6,986.00	
del 13 DIC 23 al 12 FEB 24	981	\$2,899.00	\$2,899.00	
del 12 OCT 23 al 13 DIC 23	1651	\$5,583.00	\$5,583.00	
del 14 AGO 23 al 12 OCT 23	2298	\$5,866.00	\$5,866.00	

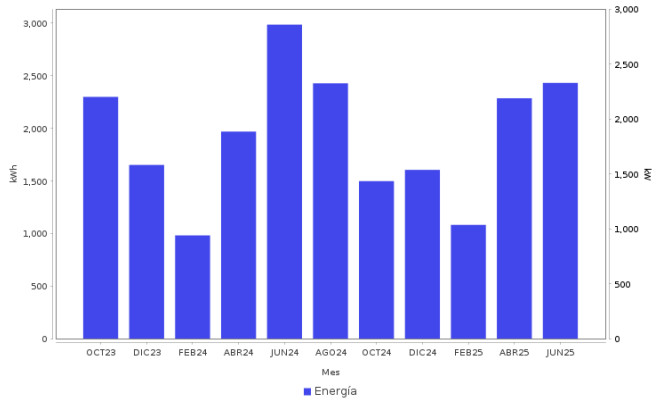

**Datos Fiscales del Receptor Cadena Original Este documento es una representación impresa de un CFDI PPD**  
RFC: RFC Razón Social: Régimen Fiscal: 000 Uso CFDI: CP: 00000 AC Folio: 000016436689 Folio Fiscal: N. Certificado del SAT: No. certificado del CSD: Fecha y hora de certificación: Unidad de medida: kWh

**Instancias y recursos a disposición de los usuarios para atender quejas:**



**Profeco**  
Procuraduría Federal  
del Consumidor

**¡AVISO IMPORTANTE!**

*Tu comprobante fiscal es emitido por Comision Federal de Electricidad con el RFC CFE 370814QI0.  
La suma de cada pequena accion genera un gran cambio, cuidemos el medio ambiente. Nuestro compromiso es seguir conectados contigo.*

Corte a partir del 30 AGO 25.

*Le invitamos a que se registre en nuestro portal y disfrute de la comodidad de nuestros servicios en línea.*

**Conoce los servicios de los diferentes suministradores:** <http://usuariocalificado.cre.gob.mx/UsuarioCalificado/ListadoSuministrador>

**TAMBIÉN PUEDES PAGAR TU RECIBO EN:**



Son más de 100,000 establecimientos autorizados, consulta el portal [cfe.mx](http://cfe.mx) en la sección medios de pago.