



Comisión Federal de Electricidad®

Comisión Federal de Electricidad  
Av. Paseo de la Reforma 164, Col. Juárez,  
Alcaldía: Cuauhtémoc, Código Postal: 06600,  
Ciudad de México. RFC: CFE370814Q10

## RIOJAS CADENA PEDRO EMANUEL

OCTAVA 210 PTE  
SEGUNDA Y TERCERA  
COL LA QUINTAC.P.26340  
MUZQUIZ,Coah

**NO. DE SERVICIO:**366100100902

**RMU:**26342 10-01-26 XAXX-010101 001 CFE

**CUENTA:**13DD17B010130250

**LÍMITE DE PAGO:**26 JUL 25

**CORTE A PARTIR:**27 JUL 25

**TARIFA:**1**ENO. MEDIDOR:**XBV451

**MULTIPLICADOR:**1  
**NO HILOS:**2

**PERIODO FACTURADO:**08 MAY 25-10 JUL 25

TOTAL A PAGAR:

# \$1,917

(UN MIL NOVECIENTOS DIECISIETE PESOS M.N.)



| Concepto             | Lectura actual   |  | Lectura anterior   |  | Total periodo | Precio (MXN) | Subtotal (MXN) |
|----------------------|--|--|--|--|---------------|--------------|----------------|
|                      | Medida <input checked="" type="checkbox"/> Estimada <input type="checkbox"/> |  | Medida <input checked="" type="checkbox"/> Estimada <input type="checkbox"/> |  |               |              |                |
| <b>Energía (kWh)</b> | 2,037  |  | 330  |  | 1,707         |              |                |
| Basico               |  |  |  |  | 600           | 0.806        | 483.60         |
| Intermedio1          |  |  |  |  | 900           | 1.000        | 900.00         |
| Intermedio2          |  |  |  |  | 207           | 1.298        | 268.68         |



Este gráfico refleja tu nivel de consumo. A menor uso, mayor apoyo.

**Subtotal**

| Costos de la energía en el Mercado Eléctrico Mayorista |        |       |          |               |
|--|--------|-------|----------|---------------|
| Concepto   | \$     | \$/kW | \$/kWh   | Importe (MXN) |
| Suministro   | 110.36 | 0.00  | 0.00     | 110.36        |
| Distribución   | 0.00   | 0.00  | 1,166.73 | 1,166.73      |
| Transmisión  | 0.00   | 0.00  | 308.80   | 308.80        |
| CENACE   | 0.00   | 0.00  | 11.10    | 11.10         |
| Energía  | 0.00   | 0.00  | 1,367.31 | 1,367.31      |
| Capacidad  | 0.00   | 0.00  | 954.21   | 954.21        |
| SCnMEM(1)  | 0.00   | 0.00  | 10.58    | 10.58         |

| Desglose del importe a pagar |                 |
|------------------------------|-----------------|
| Concepto                     | Importe (MXN)   |
| Energía                      | 1,652.29        |
| IVA 16%                      | 264.37          |
| Fac. del Periodo             | 1,916.66        |
| Adeudo Anterior              | 1,631.34        |
| Su Pago                      | -1,631.00       |
| <b>Total</b>                 | <b>1,917.00</b> |

**Apoyo Gubernamental 2,276.80**

Fecha, hora y lugar de impresión:28/08/2025 11:30:51hrsABELARDO MENCHACA Y JESUS CARRANZASIN NUMEROCOL. CENTROMUZQUIZSABINASCOAHUILAMexicoCP 27530

(1) SCnMEM: Costos relacionados con los servicios del Mercado. (2) DAP: Derecho al Alumbrado Público. (3) Cargos o créditos: Diversos conceptos que se pueden incluir en el aviso recibo relacionados con el suministro.



26342 10-01-26 XAXX-010101 001 CFE  
01 366100100902 250726 000001917 6

13DD17B010130250Repartir



# \$1,917

(UN MIL NOVECIENTOS DIECISIETE PESOS M.N.)

## CONSUMO HISTÓRICO

| Período                    | kWh  | Importe    | Pagos      | Pendientes de Pago |
|----------------------------|------|------------|------------|--------------------|
| del 07 MAR 25 al 08 MAY 25 | 903  | \$1,631.00 | \$1,631.00 |                    |
| del 09 ENE 25 al 07 MAR 25 | 875  | \$2,650.00 | \$2,650.00 |                    |
| del 07 NOV 24 al 09 ENE 25 | 638  | \$1,596.00 | \$1,596.00 |                    |
| del 06 SEP 24 al 07 NOV 24 | 991  | \$1,662.00 | \$1,662.00 |                    |
| del 08 JUL 24 al 06 SEP 24 | 1681 | \$1,910.00 | \$1,910.00 |                    |
| del 08 MAY 24 al 06 JUL 24 | 1896 | \$2,517.00 | \$2,517.00 |                    |
| del 06 MAR 24 al 08 MAY 24 | 803  | \$1,185.00 | \$1,185.00 |                    |
| del 08 ENE 24 al 06 MAR 24 | 607  | \$1,446.00 | \$1,446.00 |                    |
| del 08 NOV 23 al 08 ENE 24 | 500  | \$972.00   | \$972.00   |                    |
| del 06 SEP 23 al 08 NOV 23 | 1180 | \$1,983.00 | \$1,983.00 |                    |
| del 06 JUL 23 al 06 SEP 23 | 2592 | \$5,396.00 | \$5,396.00 |                    |

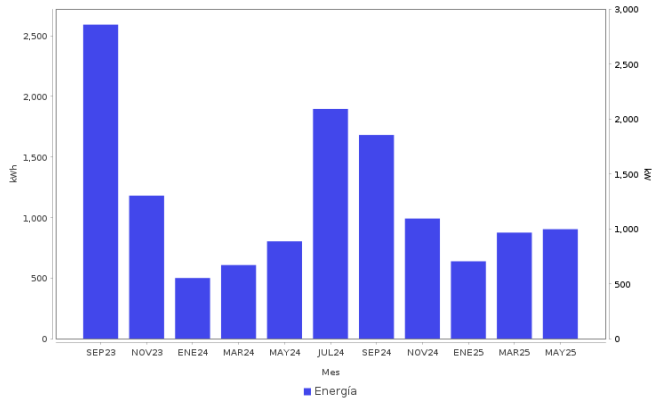

**Datos Fiscales del Receptor Cadena Original Este documento es una representación impresa de un CFDI PPD**  
RFC: RFC Razón Social: Régimen Fiscal: 000 Uso CFDI: CP: 00000 AC Folio: 000009367432 Folio Fiscal: N. Certificado del SAT: No. certificado del CSD: Fecha y hora de certificación: Unidad de medida: kWh



**Instancias y recursos a disposición de los usuarios para atender quejas:**



**Profeco**  
Procuraduría Federal  
del Consumidor

**¡AVISO IMPORTANTE!**

*Tu comprobante fiscal es emitido por Comision Federal de Electricidad con el RFC CFE 370814QI0.  
La suma de cada pequena accion genera un gran cambio, cuidemos el medio ambiente. Nuestro compromiso es seguir conectados contigo.*

Corte a partir del 27 JUL 25.

Le invitamos a que se registre en nuestro portal y disfrute de la comodidad de nuestros servicios en línea.

**Conoce los servicios de los diferentes suministradores:** <http://usuariocalificado.cre.gob.mx/UsuarioCalificado/ListadoSuministrador>

**TAMBIÉN PUEDES PAGAR TU RECIBO EN:**



Son más de 100,000 establecimientos autorizados, consulta el portal [cfe.mx](http://cfe.mx) en la sección medios de pago.