



Comisión Federal de Electricidad®

Comisión Federal de Electricidad
Av. Paseo de la Reforma 164, Col. Juárez,
Alcaldía: Cuauhtémoc, Código Postal: 06600,
Ciudad de México. RFC: CFE370814Q10

RUAN PARTIDA JORGE ALBERTO

DIEGO JOSE ABAD OTE 116
MORELOS
COL LA ALAMEDA *C.P.59510
JIQUILPAN, MICH.,MICH

NO. DE SERVICIO:179240400979

RMU:59510 24-04-11 XAXX-010101 010 CFE

CUENTA:06DF60A040600141

LÍMITE DE PAGO:22 AGO 25

CORTE A PARTIR:23 AGO 25

TARIFA:01 **NO. MEDIDOR:**FAB624

MULTIPLICADOR:1
NO HILOS:1

PERIODO FACTURADO:05 JUN 25-07 AGO 25

TOTAL A PAGAR:

\$3,297

(TRES MIL DOSCIENTOS NOVENTA Y SIETE PESOS M.N.)



Concepto	Lectura actual		Lectura anterior		Total periodo	Precio (MXN)	Subtotal (MXN)
	Medida <input checked="" type="checkbox"/> Estimada <input type="checkbox"/>	Medida <input checked="" type="checkbox"/> Estimada <input type="checkbox"/>	Medida <input checked="" type="checkbox"/> Estimada <input type="checkbox"/>	Medida <input checked="" type="checkbox"/> Estimada <input type="checkbox"/>			
Energía (kWh)	5,115		4,198		917		
Básico					150	1.087	163.05
Intermedio					130	1.320	171.60
Excedente					637	3.861	2,459.45



Este gráfico refleja tu nivel de consumo. A menor uso, mayor apoyo.

Subtotal ↓

Concepto	Costos de la energía en el Mercado Eléctrico Mayorista			
	\$	\$/kW	\$/kWh	Importe (MXN)
Suministro	49.06	0.00	0.00	49.06
Distribución	0.00	0.00	1,261.24	1,261.24
Transmisión	0.00	0.00	165.89	165.89
CENACE	0.00	0.00	5.96	5.96
Energía	0.00	0.00	775.78	775.78
Capacidad	0.00	0.00	462.17	462.17
SCnMEM(1)	0.00	0.00	5.69	5.69

Concepto	Desglose del importe a pagar	
	Importe (MXN)	
Energía	2,794.11	
IVA 16%	447.06	
Fac. del Periodo	3,241.17	
DAP((2))	72.00	
Credito Aplic. Fac.((3))	-16.00	
Adeudo Anterior	3,250.17	
Su Pago	-3,250.00	
Total	3,297.34	

Fecha, hora y lugar de impresión:02/09/2025 14:29:35hrsNOGAL Y CAMICHINES/NLOS CHARCOS/JIQUILPAN/JIQUILPAN/MICHOACAN/MEXICO59510

(1) SCnMEM: Costos relacionados con los servicios del Mercado. (2) DAP: Derecho al Alumbrado Público. (3) Cargos o créditos: Diversos conceptos que se pueden incluir en el aviso recibo relacionados con el suministro.



59510 24-04-11 XAXX-010101 010 CFE
01 179240400979 250822 000003297 0



06DF60A040600141Repartir



\$3,297

(TRES MIL DOSCIENTOS NOVENTA Y SIETE PESOS M.N.)

CONSUMO HISTÓRICO

Período	kWh	Importe	Pagos	Pendientes de Pago
del 08 ABR 25 al 05 JUN 25	908	\$3,250.00		\$3,250.00
del 06 FEB 25 al 08 ABR 25	737	\$2,471.00		\$2,471.00
del 06 DIC 24 al 06 FEB 25	535	\$1,569.00	\$1,569.00	
del 09 OCT 24 al 06 DIC 24	565	\$1,684.00	\$1,684.00	
del 08 AGO 24 al 09 OCT 24	505	\$1,414.00	\$1,414.00	
del 06 JUN 24 al 08 AGO 24	527	\$1,499.00	\$1,499.00	
del 11 ABR 24 al 06 JUN 24	421	\$1,304.00	\$1,304.00	

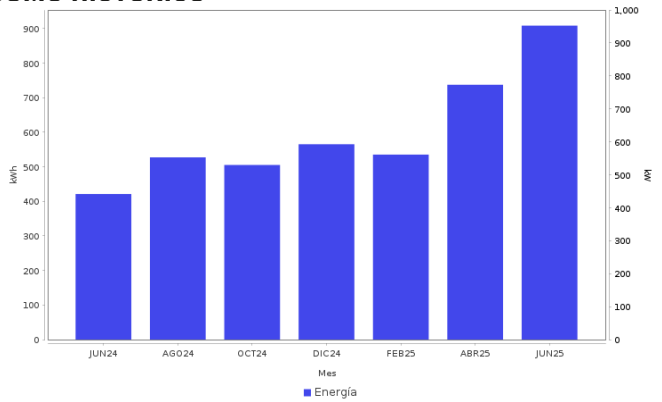

AHORRO DE ENERGÍA INSTALACIÓN ELÉCTRICA

- Si los interruptores de seguridad están desgastados, reemplázalos;
- si los cables de la **caja de fusibles se calientan**, es necesario cambiarlos por otros del calibre adecuado.



Datos Fiscales del Receptor Cadena Original Este documento es una representación impresa de un CFDI PPD
 RFC: RFC Razón Social: Régimen Fiscal: 000 Uso CFDI: CP: 0000 AC Folio: 000014247494 Foto Fiscal: N. Certificado del SAT: No. certificado del OSD: Fecha y hora de certificación: Unidad de medida: kWh

Instancias y recursos a disposición de los usuarios para atender quejas:

¡AVISO IMPORTANTE!

Tu comprobante fiscal es emitido por Comisión Federal de Electricidad con el RFC CFE 370814Q10.
 La suma de cada pequeña acción genera un gran cambio, cuidemos el medio ambiente. Nuestro compromiso es seguir conectados contigo.
 Corte a partir del 23 AGO 25.
 Su consumo de energía eléctrica está dentro del rango de consumo EXCEDENTE, que es mayor a 280 kWh bimestrales.

Conoce los servicios de los diferentes suministradores: <http://usuariocalificado.cre.gov.mx/UsuarioCalificado/ListadoSuministrador>

TAMBIÉN PUEDES PAGAR TU RECIBO EN:

Banco del Bienestar, Bancomer, Inbursa, Santander, Banamex, Banjercito, Scotiabank, HSBC, Cí Banco, Afirme, Multiva, Banco del Bajío, Banco Azteca, BanCoppel.
 Son más de 100,000 establecimientos autorizados, consulta el portal cfe.mx en la sección medios de pago.