



Comisión Federal de Electricidad®

Comisión Federal de Electricidad  
Av. Paseo de la Reforma 164, Col. Juárez,  
Alcaldía: Cuauhtémoc, Código Postal: 06600,  
Ciudad de México. RFC: CFE370814Q10

## JUAREZ TEYOOTL LETICIA

SN MIGUEL 3 1  
5 DE MAYO E INDEPEND  
MAGDALENA TLALTELUCCO021C.P.90830  
MAGDALENA TLALTELUCCO, TLAX.

**NO. DE SERVICIO:**231200900741

**RMU:**90830 20-09-07 JUTL-740328 005 CFE

**CUENTA:**35DV02M513526680

**LÍMITE DE PAGO:**09 AGO 25

**CORTE A PARTIR:**10 AGO 25

**TARIFA:**PDBT**NO. MEDIDOR:**38T58C

**MULTIPLICADOR:**1  
**NO HILOS:**2

**PERIODO FACTURADO:**24 MAY 25-23 JUL 25

TOTAL A PAGAR:

# \$1,586

(UN MIL QUINIENTOS OCHENTA Y SEIS PESOS M.N.)



Concepto	Lectura actual		Lectura anterior		Total periodo	Precio (MXN)	Subtotal (MXN)
	Medida <input checked="" type="checkbox"/>	Estimada <input type="checkbox"/>	Medida <input checked="" type="checkbox"/>	Estimada <input type="checkbox"/>			
Energía (kWh)	10,375		10,044		331		



Este gráfico refleja tu nivel de consumo. A menor uso, mayor apoyo.

Subtotal

Costos de la energía en el Mercado Eléctrico Mayorista				
Concepto	\$	\$/kW	\$/kWh	Importe (MXN)
Suministro	61.62	0.00	0.00	61.62
Distribución	0.00	0.00	402.53	402.53
Transmisión	0.00	0.00	59.88	59.88
CENACE	0.00	0.00	2.15	2.15
Energía	0.00	0.00	519.01	519.01
Capacidad	0.00	0.00	320.41	320.41
SCnMEM(1)	0.00	0.00	2.05	2.05

Desglose del importe a pagar	
Concepto	Importe (MXN)
Cargo Fijo(3)	61.62
Energía	1,306.03
Subtotal	1,367.65
IVA 16%	218.82
Fac. del Periodo	1,586.47
Adeudo Anterior	1,474.11
Su Pago	-1,474.00
<b>Total</b>	<b>1,586.58</b>

Fecha, hora y lugar de impresión:04/09/2025 09:59:35hrsCALLE FERROCARRIL NORTE No. 1717S/NCOL. CENTROSANTA ANASANTA ANA CHIAHUTEMPANTLAXCALAMEXICOCOP 90800

(1) SCnMEM: Costos relacionados con los servicios del Mercado. (2) DAP: Derecho al Alumbrado Público. (3) Cargos o créditos: Diversos conceptos que se pueden incluir en el aviso recibo relacionados con el suministro.



90830 20-09-07 JUTL-740328 005 CFE  
01 231200900741 250809 000001586 7

35DV02M513526680Repartir



# \$1,586

(UN MIL QUINIENTOS OCHENTA Y SEIS PESOS M.N.)

## CONSUMO HISTÓRICO

Período	kWh	Importe	Pagos	Pendientes de Pago
del 25 MAR 25 al 24 MAY 25	311	\$1,474.00	\$1,474.00	
del 24 ENE 25 al 25 MAR 25	331	\$1,563.00	\$1,563.00	
del 25 NOV 24 al 24 ENE 25	310	\$1,467.00	\$1,467.00	
del 24 SEP 24 al 25 NOV 24	355	\$1,684.00	\$1,684.00	
del 23 JUL 24 al 24 SEP 24	453	\$2,126.00	\$2,126.00	
del 23 MAY 24 al 23 JUL 24	359	\$1,665.00	\$1,665.00	
del 22 MAR 24 al 23 MAY 24	369	\$1,708.00	\$1,708.00	
del 23 ENE 24 al 22 MAR 24	298	\$1,386.00	\$1,386.00	
del 23 NOV 23 al 23 ENE 24	311	\$1,424.00	\$1,424.00	
del 22 SEP 23 al 23 NOV 23	433	\$1,978.00	\$1,978.00	
del 24 JUL 23 al 22 SEP 23	408	\$1,879.00	\$1,879.00	

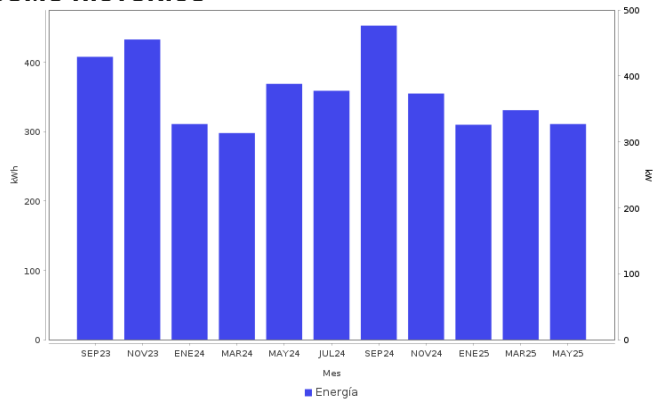

### AHORRO DE ENERGÍA INSTALACIÓN ELÉCTRICA

- Si los interruptores de seguridad están desgastados, reemplázalos; si los cables de la **caja de fusibles se calientan**, es necesario cambiarlos por otros del calibre adecuado.



**Datos Fiscales del Receptor Cadena Original Este documento es una representación impresa de un CFDI PPD**  
 RFC: JUTL740328V92 Razón Social: Régimen Fiscal: 000 Uso CFDI: CP: 00000 AC Folio: 000058786573 Folio Fiscal: UIUD N. Certificado del SAT: No. certificado del CSD: Fecha y hora de certificación:  
 Unidad de medida: kWh  
 ||1.0||UIUD||||

Instancias y recursos a disposición de los usuarios para atender quejas:



**¡AVISO IMPORTANTE!**

Tu comprobante fiscal es emitido por Comisión Federal de Electricidad con el RFC CFE 370814QI0.  
 La suma de cada pequeña acción genera un gran cambio, cuidemos el medio ambiente. Nuestro compromiso es seguir conectados contigo.

Corte a partir del 10 AGO 25.

Su consumo de energía eléctrica está dentro del rango excedente.

Conoce los servicios de los diferentes suministradores: <http://usuariocalificado.cre.gob.mx/UsuarioCalificado/ListadoSuministrador>

**TAMBIÉN PUEDES PAGAR TU RECIBO EN:**



Banco del Bienestar, Bancomer, Inbursa, Santander, Banamex, Banjercito, Scotiabank, HSBC, Cí Banco, Afirme, Multiva, Banco del Bajío, Banco Azteca, BanCoppel.  
 Son más de 100,000 establecimientos autorizados, consulta el portal [cfe.mx](http://cfe.mx) en la sección medios de pago.