



Comisión Federal de Electricidad®

Comisión Federal de Electricidad
Av. Paseo de la Reforma 164, Col. Juárez,
Alcaldía: Cuauhtémoc, Código Postal: 06600,
Ciudad de México. RFC: CFE370814Q10

LOPEZ HUERTA MA EVA

JADE 43
NO SABE
LA ESMERALDAC.P.49000
CD GUZMAN,JAL.

NO. DE SERVICIO:458960101401

RMU:49000 96-01-16 XAXX-010101 022 CFE

CUENTA:22DX04B150012390

LÍMITE DE PAGO:03 SEP 25

CORTE A PARTIR:04 SEP 25

TARIFA:01**NO. MEDIDOR:**TPT233

MULTIPLICADOR:1
NO HILOS:1

PERIODO FACTURADO:17 JUN 25-18 AGO 25

TOTAL A PAGAR:

\$1,230

(UN MIL DOSCIENTOS TREINTA PESOS M.N.)



Concepto	Lectura actual		Lectura anterior		Total periodo	Precio (MXN)	Subtotal (MXN)
	Medida <input checked="" type="checkbox"/> Estimada <input type="checkbox"/>		Medida <input checked="" type="checkbox"/> Estimada <input type="checkbox"/>				
Energía (kWh)	760		292		468		
Básico					150	1.087	163.05
Intermedio					130	1.320	171.60
Excedente					188	3.861	725.86



Este gráfico refleja tu nivel de consumo. A menor uso, mayor apoyo.

Subtotal

Costos de la energía en el Mercado Eléctrico Mayorista				
Concepto	\$	\$/kW	\$/kWh	Importe (MXN)
Suministro	74.48	0.00	0.00	74.48
Distribución	0.00	0.00	686.46	686.46
Transmisión	0.00	0.00	84.66	84.66
CENACE	0.00	0.00	3.04	3.04
Energía	0.00	0.00	409.03	409.03
Capacidad	0.00	0.00	262.08	262.08
SCnMEM(1)	0.00	0.00	2.90	2.90

Desglose del importe a pagar	
Concepto	Importe (MXN)
Energía	1,060.52
IVA 16%	169.68
Fac. del Periodo	1,230.20
Adeudo Anterior	950.77
Su Pago	-950.00
Total	1,230.97

Apoyo Gubernamental 462.13

Fecha, hora y lugar de impresión:04/09/2025 12:51:58hrsFederico del Toro185CentroCd. GuzmanCd. GuzmanJaliscoMexico49000

(1) SCnMEM: Costos relacionados con los servicios del Mercado. (2) DAP: Derecho al Alumbrado Público. (3) Cargos o créditos: Diversos conceptos que se pueden incluir en el aviso recibo relacionados con el suministro.



22DX04B150012390Cobranza Electronica



\$1,230

(UN MIL DOSCIENTOS TREINTA PESOS M.N.)

CONSUMO HISTÓRICO

Período	kWh	Importe	Pagos	Pendientes de Pago
del 16 ABR 25 al 17 JUN 25	407	\$950.00	\$950.00	
del 14 FEB 25 al 16 ABR 25	415	\$978.00	\$978.00	
del 16 DIC 24 al 14 FEB 25	246	\$329.00	\$329.00	
del 16 OCT 24 al 16 DIC 24	379	\$807.00	\$807.00	
del 16 AGO 24 al 16 OCT 24	481	\$1,242.00	\$1,242.00	
del 17 JUN 24 al 16 AGO 24	279	\$370.00	\$370.00	
del 16 ABR 24 al 17 JUN 24	419	\$960.00	\$960.00	
del 15 FEB 24 al 16 ABR 24	378	\$781.00	\$781.00	
del 18 DIC 23 al 15 FEB 24	350	\$657.00	\$657.00	
del 17 OCT 23 al 18 DIC 23	369	\$730.00	\$730.00	
del 16 AGO 23 al 17 OCT 23	385	\$787.00	\$787.00	

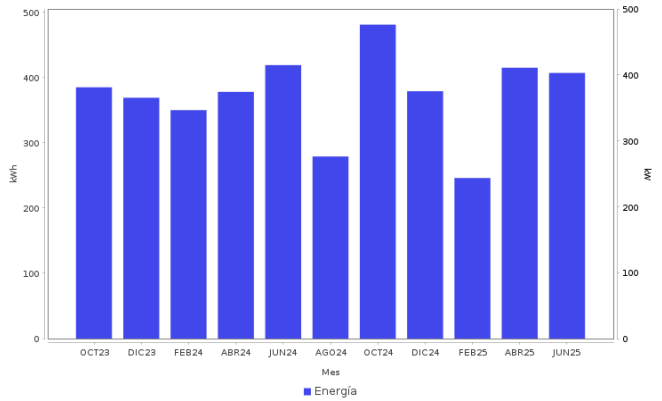

Datos Fiscales del Receptor Cadena Original Este documento es una representación impresa de un CFDI PPD
RFC: RFC Razón Social: Régimen Fiscal: 000 Uso CFDI: CP: 00000 AC Folio: 000018738500 Folio Fiscal: N. Certificado del SAT: No. certificado del CSD: Fecha y hora de certificación: Unidad de medida: kWh



Instancias y recursos a disposición de los usuarios para atender quejas:



Profeco
Procuraduría Federal
del Consumidor

¡AVISO IMPORTANTE!

*Tu comprobante fiscal es emitido por Comision Federal de Electricidad con el RFC CFE 370814QI0.
La suma de cada pequena accion genera un gran cambio, cuidemos el medio ambiente. Nuestro compromiso es seguir conectados contigo.*

Corte a partir del 04 SEP 25.

De acuerdo a tus instrucciones, el importe de este aviso-recibo sera cargado a tu cuenta bancaria.

Conoce los servicios de los diferentes suministradores: <http://usuariocalificado.cre.gob.mx/UsuarioCalificado/ListadoSuministrador>

TAMBIÉN PUEDES PAGAR TU RECIBO EN:



Son más de 100,000 establecimientos autorizados, consulta el portal cfe.mx en la sección medios de pago.