



Comisión Federal de Electricidad®

Comisión Federal de Electricidad  
Av. Paseo de la Reforma 164, Col. Juárez,  
Alcaldía: Cuauhtémoc, Código Postal: 06600,  
Ciudad de México. RFC: CFE370814Q10

## CARBAJAL ROBLERO CLAUDIA PATRI

9A AV SUR PROLONG 110  
30A 32A CALLE ORIENTE Y LOCAL MASTER CHEF  
BENITO JUAREZ COLC.P.30790  
TAPACHULA, CHIS.

**NO. DE SERVICIO:**708100201154

**RMU:**30790 10-02-07 CARC-700317 001 CFE

**CUENTA:**32DK13A012300090

**LÍMITE DE PAGO:**07 SEP 25

**CORTE A PARTIR:**08 SEP 25

**TARIFA:**PDBT**NO. MEDIDOR:**UL520H

**MULTIPLICADOR:**1  
**NO HILOS:**1

**PERIODO FACTURADO:**20 JUN 25-20 AGO 25

TOTAL A PAGAR:

# \$21,869

(VEINTIUN MIL OCHOCIENTOS SESENTA Y NUEVE PESOS M.N.)



Concepto	Lectura actual		Lectura anterior		Total periodo	Precio (MXN)	Subtotal (MXN)
	Medida <input checked="" type="checkbox"/>	Estimada <input type="checkbox"/>	Medida <input checked="" type="checkbox"/>	Estimada <input type="checkbox"/>			
Energía (kWh)	34,190		29,318		4,872		



Este gráfico refleja tu nivel de consumo. A menor uso, mayor apoyo.

Subtotal

Costos de la energía en el Mercado Eléctrico Mayorista				
Concepto	\$	\$/kW	\$/kWh	Importe (MXN)
Suministro	80.22	0.00	0.00	80.22
Distribución	0.00	0.00	5,643.24	5,643.24
Transmisión	0.00	0.00	881.34	881.34
CENACE	0.00	0.00	31.67	31.67
Energía	0.00	0.00	8,389.58	8,389.58
Capacidad	0.00	0.00	5,193.55	5,193.55
SCnMEM(1)	0.00	0.00	30.21	30.21

Fecha, hora y lugar de impresión:03/09/2025 14:13:05hrsCentral Sur y 4A PonienteNo 49CentroTapachulaTapachulaChiapasMexicoCP 30700

(1) SCnMEM: Costos relacionados con los servicios del Mercado. (2) DAP: Derecho al Alumbrado Público. (3) Cargos o créditos: Diversos conceptos que se pueden incluir en el aviso recibo relacionados con el suministro.

Desglose del importe a pagar	
Concepto	Importe (MXN)
Cargo Fijo(3)	80.22
Energía	20,169.59
Subtotal	20,249.81
IVA 8%	1,619.98
Fac. del Periodo	21,869.79
<b>Total</b>	<b>21,869.79</b>



30790 10-02-07 CARC-700317 001 CFE  
01 708100201154 250907 000021869 0

32DK13A012300090Repartir



# \$21,869

(VEINTIUN MIL OCHOCIENTOS SESENTA Y NUEVE PESOS M.N.)

## CONSUMO HISTÓRICO

Período	kWh	Importe	Pagos	Pendientes de Pago
del 23 ABR 25 al 20 JUN 25	4413	\$19,322.00	\$19,322.00	
del 20 FEB 25 al 23 ABR 25	4393	\$19,235.00	\$19,235.00	
del 23 DIC 24 al 20 FEB 25	3430	\$15,015.00	\$15,015.00	
del 23 OCT 24 al 23 DIC 24	4239	\$18,558.00	\$18,558.00	
del 22 AGO 24 al 23 OCT 24	3551	\$15,558.00	\$15,558.00	
del 20 JUN 24 al 22 AGO 24	4320	\$18,804.00	\$18,804.00	
del 22 ABR 24 al 20 JUN 24	4436	\$18,951.00	\$18,951.00	
del 22 FEB 24 al 22 ABR 24	3726	\$15,931.00	\$15,931.00	
del 21 DIC 23 al 22 FEB 24	3556	\$15,028.00	\$15,028.00	
del 20 OCT 23 al 21 DIC 23	4167	\$17,611.00	\$17,611.00	
del 21 AGO 23 al 20 OCT 23	3456	\$14,737.00	\$14,737.00	

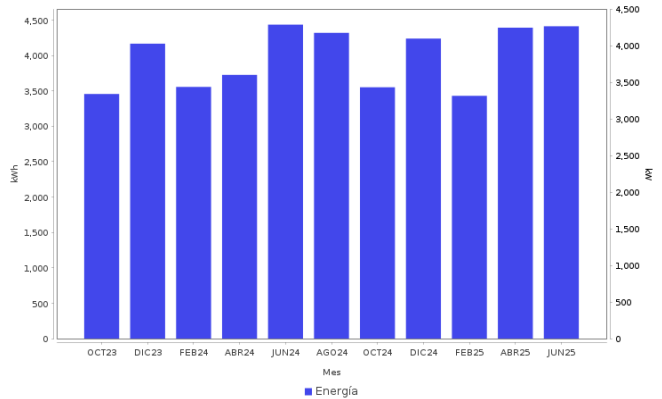

### AHORRO DE ENERGÍA INSTALACIÓN ELÉCTRICA

- Si los interruptores de seguridad están desgastados, reemplázalos; si los cables de la **caja de fusibles se calientan**, es necesario cambiarlos por otros del calibre adecuado.



**Datos Fiscales del Receptor Cadena Original Este documento es una representación impresa de un CFDI PPD**  
 RFC: CAPC700317GEB Razón Social: Régimen Fiscal: 000 Uso CFDI: CP: 00000 AC Folio: 000043025770 Folio Fiscal: UUID N. Certificado del SAT: No. certificado del CSD: Fecha y hora de certificación:  
 Unidad de medida: kWh  
 [1.0]UUID[1111]

Instancias y recursos a disposición de los usuarios para atender quejas:



**¡AVISO IMPORTANTE!**

Tu comprobante fiscal es emitido por Comisión Federal de Electricidad con el RFC CFE 370814QI0.  
 La suma de cada pequeña acción genera un gran cambio, cuidemos el medio ambiente. Nuestro compromiso es seguir conectados contigo.

Corte a partir del 08 SEP 25.

Su consumo de energía eléctrica está dentro del rango excedente.

Conoce los servicios de los diferentes suministradores: <http://usuariocalificado.cre.gov.mx/UsuarioCalificado/ListadoSuministrador>

**TAMBIÉN PUEDES PAGAR TU RECIBO EN:**



Banco del Bienestar, Bancomer, Inbursa, Santander, Banamex, Banjercito, Scotiabank, HSBC, Cíbarco, Afirme, Multiva, Banco del Bajío, Banco Azteca, BanCoppel.  
 Son más de 100,000 establecimientos autorizados, consulta el portal [cfe.mx](http://cfe.mx) en la sección medios de pago.