



Comisión Federal de Electricidad®

Comisión Federal de Electricidad
Av. Paseo de la Reforma 164, Col. Juárez,
Alcaldía: Cuauhtémoc, Código Postal: 06600,
Ciudad de México. RFC: CFE370814Q10

MANUEL DE JESUS GARCIA CABRERA

RCHO SN ANTONIO CHINAM CHACAL
CONECTO PEDRO DGUEZ
CHACALAPAC.P.95980
CHACALAPA, VER

NO. DE SERVICIO:867030700132

RMU:95980 03-07-02 XAXX-010101 001 CFE

CUENTA:11DJ11D101554000

LÍMITE DE PAGO:25 JUL 25

CORTE A PARTIR:26 JUL 25

TARIFA:1B**NO. MEDIDOR:**3M1R31

MULTIPLICADOR:1
NO HILOS:2

PERIODO FACTURADO:09 MAY 25-09 JUL 25

TOTAL A PAGAR:

\$1,762

(UN MIL SETECIENTOS SESENTA Y DOS PESOS M.N.)



Concepto	Lectura actual		Lectura anterior		Total periodo	Precio (MXN)	Subtotal (MXN)
	Medida <input checked="" type="checkbox"/>	Estimada <input type="checkbox"/>	Medida <input checked="" type="checkbox"/>	Estimada <input type="checkbox"/>			
Energía (kWh)	64,696		63,972		724		
Básico					250	0.965	241.25
Intermedio					200	1.119	223.80
Excedente					274	3.847	1,054.07



Este gráfico refleja tu nivel de consumo. A menor uso, mayor apoyo.

Subtotal

Costos de la energía en el Mercado Eléctrico Mayorista				
Concepto	\$	\$/kW	\$/kWh	Importe (MXN)
Suministro	94.90	0.00	0.00	94.90
Distribución	0.00	0.00	1,011.21	1,011.21
Transmisión	0.00	0.00	130.97	130.97
CENACE	0.00	0.00	4.71	4.71
Energía	0.00	0.00	608.16	608.16
Capacidad	0.00	0.00	389.51	389.51
SCnMEM(1)	0.00	0.00	4.49	4.49

Desglose del importe a pagar	
Concepto	Importe (MXN)
Energía	1,519.13
IVA 16%	243.06
Fac. del Periodo	1,762.19
Adeudo Anterior	1,354.05
Su Pago	-1,354.00
Total	1,762.24

Apoyo Gubernamental 724.81

Fecha, hora y lugar de impresión:05/09/2025 16:52:00hrsBENITO JUAREZ ESQ SOTOMAYORS/NCENTROJALTIPAN/JALTIPAN/VERACRUZ/MEXICO06200

(1) SCnMEM: Costos relacionados con los servicios del Mercado. (2) DAP: Derecho al Alumbrado Público. (3) Cargos o créditos: Diversos conceptos que se pueden incluir en el aviso recibo relacionados con el suministro.



95980 03-07-02 XAXX-010101 001 CFE
01 867030700132 250725 000001762 6

11DJ11D101554000Repartir



\$1,762

(UN MIL SETECIENTOS SESENTA Y DOS PESOS M.N.)

CONSUMO HISTÓRICO

Período	kWh	Importe	Pagos	Pendientes de Pago
del 10 MAR 25 al 09 MAY 25	601	\$1,354.00	\$1,354.00	
del 09 ENE 25 al 10 MAR 25	277	\$376.00	\$376.00	
del 08 NOV 24 al 09 ENE 25	211	\$275.00	\$275.00	
del 09 SEP 24 al 08 NOV 24	581	\$1,365.00	\$1,365.00	
del 09 JUL 24 al 09 SEP 24	787	\$1,971.00	\$1,971.00	
del 08 MAY 24 al 09 JUL 24	769	\$1,880.00	\$1,880.00	
del 07 MAR 24 al 08 MAY 24	578	\$1,159.00	\$1,159.00	
del 09 ENE 24 al 07 MAR 24	250	\$322.00	\$322.00	
del 08 NOV 23 al 09 ENE 24	191	\$235.00	\$235.00	
del 07 SEP 23 al 08 NOV 23	636	\$1,460.00	\$1,460.00	
del 10 JUL 23 al 07 SEP 23	815	\$1,982.00	\$1,982.00	

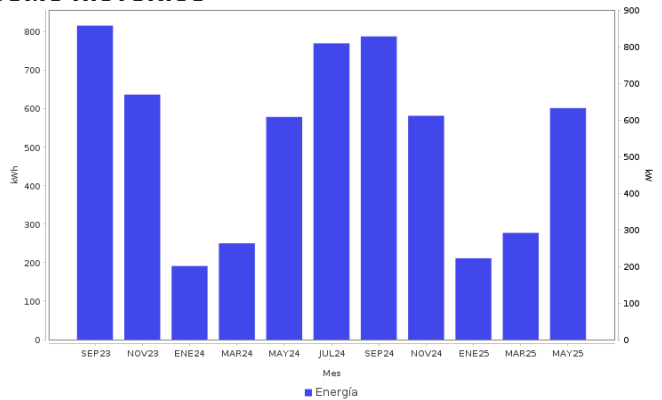



AHORRO DE ENERGÍA

INSTALACIÓN ELÉCTRICA



- Si los interruptores de seguridad están desgastados, reemplázalos;
- si los cables de la **caja de fusibles** se calientan, es necesario cambiarlos por otros del calibre adecuado.



Datos Fiscales del Receptor Cadena Original Este documento es una representación impresa de un CFDI PPD
 RFC: RFC Razón Social: Régimen Fiscal: 000 Uso CFDI: CP: 00000 AC Folio: 000051687580 Folio Fiscal: N. Certificado del SAT: No. certificado del CSD: Fecha y hora de certificación: Unidad de medida: kWh
 |||||



Instancias y recursos a disposición de los usuarios para atender quejas:



¡AVISO IMPORTANTE!

Tu comprobante fiscal es emitido por Comisión Federal de Electricidad con el RFC CFE 370814QI0.
 La suma de cada pequeña acción genera un gran cambio, cuidemos el medio ambiente. Nuestro compromiso es seguir conectados contigo.

Corte a partir del 26 JUL 25.

Le invitamos a que se registre en nuestro portal y disfrute de la comodidad de nuestros servicios en línea.

Conoce los servicios de los diferentes suministradores: <http://usuariocalificado.cre.gob.mx/UsuarioCalificado/ListadoSuministrador>

TAMBIÉN PUEDES PAGAR TU RECIBO EN:



Banco del Bienestar, Bancomer, Inbursa, Santander, Banamex, Banjercito, Scotiabank, HSBC, Cíbarco, Afirme, Multiva, Banco del Bajío, Banco Azteca, BanCoppel.
 Son más de 100,000 establecimientos autorizados, consulta el portal cfe.mx en la sección medios de pago.