

CARBAJAL ROBLERO CLAUDIA

9A AV SUR 110 PROLOG
ESCUELA GASTRONOMIA Y 30 Y 32OTE SUR
11 DE SEPTIEMBRE COLC.P.30790
TAPACHULA, CHIS.

NO. DE SERVICIO:708010491544

RMU:30790 01-04-21 XAXX-010101 002 CFE

CUENTA:32DK13A012300100

LÍMITE DE PAGO:07 SEP 25

CORTE A PARTIR:08 SEP 25

TARIFA:1CNO. **MEDIDOR:**698VA6

MULTIPLICADOR:1

NO HILOS:2

PERIODO FACTURADO:20 JUN 25-20 AGO 25

TOTAL A PAGAR:

\$9,324

(NUEVE MIL TRESCIENTOS VEINTICUATRO PESOS M.N.)



Concepto	Lectura actual		Lectura anterior		Total periodo	20 días fuera de verano		Total periodo	41 días de verano	
	Medida <input checked="" type="checkbox"/> Estimada <input type="checkbox"/>		Medida <input checked="" type="checkbox"/> Estimada <input type="checkbox"/>			Precio (MXN)	Subtotal (MXN)		Precio (MXN)	Subtotal (MXN)
Energía (kWh)	61,110		58,386		2,724					
Básico					48	1.091	52.79	198	0.969	192.23
Intermedio1					64	1.325	85.48	198	1.123	222.79
Intermedio2					726	3.875	2,813.59	198	1.445	286.67
Excedente					839		2,951.88	1,289	3.861	4,980.03
Subtotal								Subtotal		

 Este gráfico refleja tu nivel de consumo. A menor uso, mayor apoyo.

					Desglose del importe a pagar	
					Concepto	Importe (MXN)
Suministro	78.93	0.00	0.00	78.93	Energía	8,633.62
Distribución	0.00	0.00	3,317.83	3,317.83	IVA 8%	690.69
Transmisión	0.00	0.00	492.78	492.78	Total	9,324.31
CENACE	0.00	0.00	17.70	17.70		
Energía	0.00	0.00	2,340.76	2,340.76		
Capacidad	0.00	0.00	1,462.79	1,462.79		
SCnMEM(1)	0.00	0.00	16.89	16.89		

(1) SCnMEM: Costos relacionados con los servicios del Mercado. (2) DAP: Derecho al Alumbrado Público. (3) Cargos o créditos: Diversos conceptos que se pueden incluir en el aviso recibo relacionados con el suministro.
Fecha: hora y lugar de Impresión: 03 Sep 2025 14:18:26hrs Central Sur y 4A Poniente No 49 Centro Tapachula Tapachula Chiapas Mexico CP 30700



30790 01-04-21 XAXX-010101 002 CFE
01 708010491544 250907 000009324 8

32DK13A012300100Repartir



\$9,324

(NUEVE MIL TRESCIENTOS VEINTICUATRO PESOS M.N.)

CONSUMO HISTÓRICO

Periodo	kWh	Importe	Pagos	Pendientes de Pago
del 23 ABR 25 al 20 JUN 25	2632	\$8,307.00	\$8,307.00	
del 20 FEB 25 al 23 ABR 25	2623	\$8,210.00	\$8,210.00	
del 23 DIC 24 al 20 FEB 25	1802	\$5,831.00	\$5,831.00	
del 23 OCT 24 al 23 DIC 24	2559	\$9,394.00	\$9,394.00	
del 22 AGO 24 al 23 OCT 24	1686	\$5,817.00	\$5,817.00	
del 20 JUN 24 al 22 AGO 24	1704	\$4,756.00	\$4,756.00	
del 22 ABR 24 al 20 JUN 24	1878	\$4,968.00	\$4,968.00	
del 22 FEB 24 al 22 ABR 24	1475	\$3,346.00	\$3,346.00	
del 21 DIC 23 al 22 FEB 24	1341	\$3,710.00	\$3,710.00	
del 20 OCT 23 al 21 DIC 23	1754	\$5,862.00	\$5,862.00	
del 21 AGO 23 al 20 OCT 23	1659	\$5,427.00	\$5,427.00	

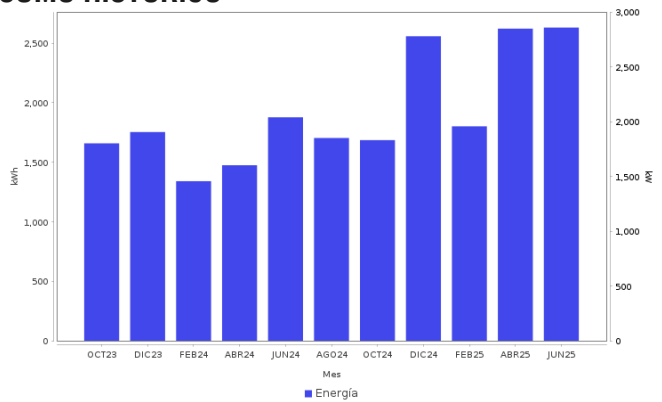

AHORRO DE ENERGÍA INSTALACIÓN ELÉCTRICA

- Si los interruptores de seguridad están desgastados, reemplázalos; si los cables de la **caja de fusibles se calientan**, es necesario cambiarlos por otros del calibre adecuado.



Datos Fiscales del Receptor Cadena Original Este documento es una representación impresa de un CFDI PPD
 RFC: RFC Razón Social: Régimen Fiscal: 000 Uso CFDI: CP: 00000 AC Folio: 000043025771 Folio Fiscal: N. Certificado del SAT: No. certificado del CSD: Fecha y hora de certificación: Unidad de medida: kWh

Instancias y recursos a disposición de los usuarios para atender quejas:

¡AVISO IMPORTANTE!



Tu comprobante fiscal es emitido por Comisión Federal de Electricidad con el RFC CFE 370814QI0. La suma de cada pequeña acción genera un gran cambio, cuidemos el medio ambiente. Nuestro compromiso es seguir conectados contigo.

Corte a partir del 08 SEP 25.

Le invitamos a que se registre en nuestro portal y disfrute de la comodidad de nuestros servicios en línea.

Conoce los servicios de los diferentes suministradores: <http://usuariocalificado.cre.gob.mx/UsuarioCalificado/ListadoSuministrador>

TAMBIÉN PUEDES PAGAR TU RECIBO EN:



Banco del Bienestar, Bancomer, Inbursa, Santander, Banamex, Banjercito, Scotiabank, HSBC, Cí Banco, Afirme, Multiva, Banco del Bajío, Banco Azteca, BanCoppel.
 Son más de 100,000 establecimientos autorizados, consulta el portal cfe.mx en la sección medios de pago.