



Comisión Federal de Electricidad®

Comisión Federal de Electricidad
Av. Paseo de la Reforma 164, Col. Juárez,
Alcaldía: Cuauhtémoc, Código Postal: 06600,
Ciudad de México. RFC: CFE370814Q10

NAJERA HERMINIO

CANADA 156
ONTARIO Y CEBEK
VALLE DEL CANADAC.P.66059
ESCOBEDO N.L.,N.L.

NO. DE SERVICIO:414740809741

RMU:66412 74-08-18 NAMH-600902 003 CFE

CUENTA:12DD10B041243560

LÍMITE DE PAGO:23 AGO 25

CORTE A PARTIR:24 AGO 25

TARIFA:1**CNO. MEDIDOR:**70B3Y4

MULTIPLICADOR:1
NO HILOS:2

PERIODO FACTURADO:05 JUN 25-07 AGO 25

TOTAL A PAGAR:

\$6,050

(SEIS MIL CINCUENTA PESOS M.N.)



Concepto	Lectura actual		Lectura anterior		Total periodo	Precio (MXN)	Subtotal (MXN)
	Medida <input checked="" type="checkbox"/> Estimada <input type="checkbox"/>		Medida <input checked="" type="checkbox"/> Estimada <input type="checkbox"/>				
Energía (kWh)	96,252		94,276		1,976		
Básico					300	0.969	290.70
Intermedio1					300	1.123	336.90
Intermedio2					300	1.445	433.50
Excedente					1,076	3.861	4,154.43
Este gráfico refleja tu nivel de consumo. A menor uso, mayor apoyo.							Subtotal ↓

Costos de la energía en el Mercado Eléctrico Mayorista				
Concepto	\$	\$/kW	\$/kWh	Importe (MXN)
Suministro	110.36	0.00	0.00	110.36
Distribución	0.00	0.00	1,350.60	1,350.60
Transmisión	0.00	0.00	357.46	357.46
CENACE	0.00	0.00	12.84	12.84
Energía	0.00	0.00	1,606.49	1,606.49
Capacidad	0.00	0.00	1,120.39	1,120.39
SCnMEM(1)	0.00	0.00	12.25	12.25

Desglose del importe a pagar	
Concepto	Importe (MXN)
Energía	5,215.54
IVA 16%	834.49
Fac. del Periodo	6,050.03
Adeudo Anterior	3,280.84
Su Pago	-3,280.00
Total	6,050.87

Fecha, hora y lugar de impresión:08/09/2025 08:58:18hrsHIDALGO No 801 COLONIA CENTROSAN NICOLASSAN NICOLASNUEVO LEON,MEXICO066400

(1) SCnMEM: Costos relacionados con los servicios del Mercado. (2) DAP: Derecho al Alumbrado Público. (3) Cargos o créditos: Diversos conceptos que se pueden incluir en el aviso recibo relacionados con el suministro.



66412 74-08-18 NAMH-600902 003 CFE
01 414740809741 250823 000006050 0

12DD10B041243560Repartir



\$6,050

(SEIS MIL CINCUENTA PESOS M.N.)

CONSUMO HISTÓRICO

Período	kWh	Importe	Pagos	Pendientes de Pago
del 04 ABR 25 al 05 JUN 25	1363	\$3,280.00	\$3,280.00	
del 05 FEB 25 al 04 ABR 25	784	\$2,404.00	\$2,404.00	
del 05 DIC 24 al 05 FEB 25	769	\$2,320.00	\$2,320.00	
del 07 OCT 24 al 05 DIC 24	559	\$1,389.00	\$1,389.00	
del 07 AGO 24 al 07 OCT 24	1027	\$1,736.00	\$1,736.00	
del 06 JUN 24 al 07 AGO 24	1720	\$4,696.00	\$4,696.00	
del 08 ABR 24 al 06 JUN 24	1760	\$4,834.00	\$4,834.00	
del 07 FEB 24 al 08 ABR 24	592	\$1,491.00	\$1,491.00	
del 06 DIC 23 al 07 FEB 24	670	\$1,807.00	\$1,807.00	
del 06 OCT 23 al 06 DIC 23	606	\$1,524.00	\$1,524.00	
del 08 AGO 23 al 06 OCT 23	1685	\$4,352.00	\$4,352.00	

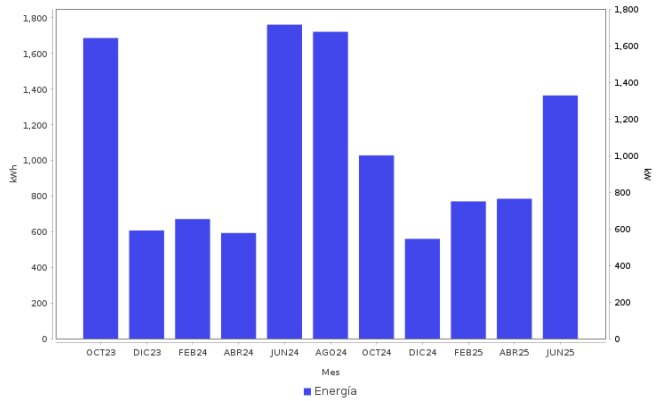

Datos Fiscales del Receptor Cadena Original Este documento es una representación impresa de un CFDI PPD

RFC: RFC Razón Social: Régimen Fiscal: 000 Uso CFDI: CP: 00000 AC Folio: 000067897032 Folio Fiscal: N. Certificado del SAT: No. certificado del CSD: Fecha y hora de certificación: Unidad de medida: kWh

|||||

Instancias y recursos a disposición de los usuarios para atender quejas:



Profeco
Procuraduría Federal
del Consumidor

¡AVISO IMPORTANTE!

*Tu comprobante fiscal es emitido por Comision Federal de Electricidad con el RFC CFE 370814QI0.
La suma de cada pequena accion genera un gran cambio, cuidemos el medio ambiente. Nuestro compromiso es seguir conectados contigo.*

Corte a partir del 24 AGO 25.

Con este consumo se redujo la aportación gubernamental. Ahorrar luz podría representar beneficios en su gasto familiar.

Conoce los servicios de los diferentes suministradores: <http://usuariocalificado.cre.gob.mx/UsuarioCalificado/ListadoSuministrador>

TAMBIÉN PUEDES PAGAR TU RECIBO EN:



Son más de 100,000 establecimientos autorizados, consulta el portal cfe.mx en la sección medios de pago.