



Comisión Federal de Electricidad®

Comisión Federal de Electricidad
Av. Paseo de la Reforma 164, Col. Juárez,
Alcaldía: Cuauhtémoc, Código Postal: 06600,
Ciudad de México. RFC: CFE370814Q10

KU TAMAYO SUEMY DEL CARMEN

43A 557 102 VILLAS ZONA DORADA
X 102
ZONA DORADA FC.P.97220
MERIDA,YUC.

NO. DE SERVICIO:774110502457

RMU:97220 11-05-20 XAXX-010101 001 CFE

CUENTA:03DW01E020317030

LÍMITE DE PAGO:14 SEP 25

CORTE A PARTIR:15 SEP 25

TARIFA:1DNO. **MEDIDOR:**1DWA29

MULTIPLICADOR:1

NO HILOS:2

PERIODO FACTURADO:30 JUN 25-29 AGO 25

TOTAL A PAGAR:

\$4,705

(CUATRO MIL SETECIENTOS CINCO PESOS M.N.)



Concepto	Lectura actual		Lectura anterior		Total periodo	Precio (MXN)	Subtotal (MXN)
	Medida <input checked="" type="checkbox"/> Estimada <input type="checkbox"/>		Medida <input checked="" type="checkbox"/> Estimada <input type="checkbox"/>				
Energía (kWh)	1,829		0		1,829		
Básico					350	0.969	339.15
Intermedio1					450	1.123	505.35
Intermedio2					400	1.445	578.00
Excedente					650	3.861	2,509.65
							Subtotal

Este gráfico refleja tu nivel de consumo. A menor uso, mayor apoyo.

Subtotal

Costos de la energía en el Mercado Eléctrico Mayorista				
Concepto	\$	\$/kW	\$/kWh	Importe (MXN)
Suministro	84.32	0.00	0.00	84.32
Distribución	0.00	0.00	1,629.85	1,629.85
Transmisión	0.00	0.00	334.67	334.67
CENACE	0.00	0.00	12.03	12.03
Energía	0.00	0.00	1,663.15	1,663.15
Capacidad	0.00	0.00	1,015.65	1,015.65
SCnMEM(1)	0.00	0.00	11.47	11.47

Desglose del importe a pagar	
Concepto	Importe (MXN)
Energía	3,932.15
IVA 16%	629.14
Fac. del Periodo	4,561.29
DAP((2))	144.00
Adeudo Anterior	7,642.64
Su Pago	-7,642.00
Total	4,705.93

Apoyo Gubernamental 818.99

Fecha, hora y lugar de impresión:08/09/2025 11:35:29hrsCalle 59 x 58 y 60No 488CentroMeridaMeridaYucatanMexico97000

(1) SCnMEM: Costos relacionados con los servicios del Mercado. (2) DAP: Derecho al Alumbrado Público. (3) Cargos o créditos: Diversos conceptos que se pueden incluir en el aviso recibo relacionados con el suministro.



03DW01E020317030Repartir



\$4,705

(CUATRO MIL SETECIENTOS CINCO PESOS M.N.)

CONSUMO HISTÓRICO

Período	kWh	Importe	Pagos	Pendientes de Pago
del 30 ABR 25 al 30 JUN 25	2518	\$7,642.00	\$7,642.00	
del 28 FEB 25 al 30 ABR 25	1982	\$6,465.00	\$6,465.00	
del 02 ENE 25 al 28 FEB 25	1463	\$5,360.00	\$5,360.00	
del 30 OCT 24 al 02 ENE 25	1542	\$5,661.00	\$5,661.00	
del 29 AGO 24 al 30 OCT 24	1943	\$6,033.00	\$6,033.00	
del 28 JUN 24 al 29 AGO 24	918	\$1,175.00	\$1,175.00	
del 30 ABR 24 al 28 JUN 24	358	\$401.00	\$401.00	
del 28 FEB 24 al 30 ABR 24	1198	\$2,813.00	\$2,813.00	
del 02 ENE 24 al 28 FEB 24	1007	\$3,203.00	\$3,203.00	
del 30 OCT 23 al 02 ENE 24	1116	\$3,642.00	\$3,642.00	
del 30 AGO 23 al 30 OCT 23	1646	\$4,561.00	\$4,561.00	

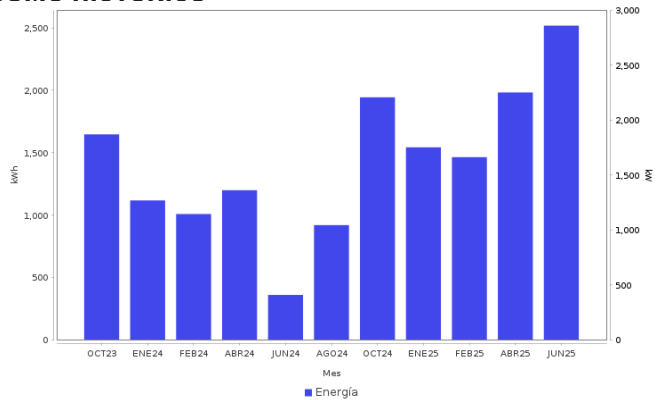

AHORRO DE ENERGÍA INSTALACIÓN ELÉCTRICA

- Si los interruptores de seguridad están desgastados, reemplázalos; si los cables de la **caja de fusibles se calientan**, es necesario cambiarlos por otros del calibre adecuado.



Datos Fiscales del Receptor Cadena Original Este documento es una representación impresa de un CFDI PPD
 RFC: RFC Razón Social: Régimen Fiscal: 000 Uso CFDI: CP: 00000 AC Folio: 000065682984 Folio Fiscal: N. Certificado del SAT: No. certificado del CSD: Fecha y hora de certificación: Unidad de medida: kWh
 |||||

Instancias y recursos a disposición de los usuarios para atender quejas:



¡AVISO IMPORTANTE!

Tu comprobante fiscal es emitido por Comisión Federal de Electricidad con el RFC CFE 370814QI0.
 ¿Confort o desperdicio? Cuida tu consumo eléctrico. Nuestro compromiso es seguir conectados contigo.
 Corte a partir del 15 SEP 25.
 Con este consumo se redujo la aportación gubernamental. Ahorrar luz podría representar beneficios en su gasto familiar.
 Le invitamos a que se registre en nuestro portal y disfrute de la comodidad de nuestros servicios en línea.

Conoce los servicios de los diferentes suministradores: <http://usuariocalificado.cre.gob.mx/UsuarioCalificado/ListadoSuministrador>

TAMBIÉN PUEDES PAGAR TU RECIBO EN:



Banco del Bienestar, Bancomer, Inbursa, Santander, Banamex, Banjercito, Scotiabank, HSBC, Cí Banco, Afirme, Multiva, Banco del Bajío, Banco Azteca, BanCoppel.
 Son más de 100,000 establecimientos autorizados, consulta el portal cfe.mx en la sección medios de pago.