



Comisión Federal de Electricidad®

Comisión Federal de Electricidad
Av. Paseo de la Reforma 164, Col. Juárez,
Alcaldía: Cuauhtémoc, Código Postal: 06600,
Ciudad de México. RFC: CFE370814Q10

MORENO GZZ LEANDRO

VALLE DEL MEZQUITAL 235
VALLE PLANO Y VALLE VERDE
VALLE DEL MEZQUITAL C.P. 66632
APODACA N.L., N.L.

NO. DE SERVICIO: 370790206471

RMU: 66632 79-02-08 XAXX-010101 008 CFE

CUENTA: 14DD11H061423955

LÍMITE DE PAGO: 24 AGO 25

CORTE A PARTIR: 25 AGO 25

TARIFA: 1 **CNO. MEDIDOR:** 5CB682

MULTIPLICADOR: 1
NO HILOS: 1

PERIODO FACTURADO: 06 JUN 25-08 AGO 25

TOTAL A PAGAR:

\$3,058

(TRES MIL CINCUENTA Y OCHO PESOS M.N.)



Concepto	Lectura actual		Lectura anterior		Total periodo	Precio (MXN)	Subtotal (MXN)
	Medida <input checked="" type="checkbox"/> Estimada <input type="checkbox"/>	Medida <input checked="" type="checkbox"/> Estimada <input type="checkbox"/>	Medida <input checked="" type="checkbox"/> Estimada <input type="checkbox"/>	Medida <input checked="" type="checkbox"/> Estimada <input type="checkbox"/>			
Energía (kWh)	23,885		22,577		1,308		
Básico					300	0.969	290.70
Intermedio1					300	1.123	336.90
Intermedio2					300	1.445	433.50
Excedente					408	3.861	1,575.28
Este gráfico refleja tu nivel de consumo. A menor uso, mayor apoyo.							Subtotal

Costos de la energía en el Mercado Eléctrico Mayorista				
Concepto	\$	\$/kW	\$/kWh	Importe (MXN)
Suministro	110.36	0.00	0.00	110.36
Distribución	0.00	0.00	894.02	894.02
Transmisión	0.00	0.00	236.62	236.62
CENACE	0.00	0.00	8.50	8.50
Energía	0.00	0.00	1,063.40	1,063.40
Capacidad	0.00	0.00	741.64	741.64
SCnMEM(1)	0.00	0.00	8.11	8.11
Apoyo Gubernamental 426.26				

Fecha, hora y lugar de impresión: 08/09/2025 15:48:17hrs AV. HIDALGO 100 Centro Apodaca Apodaca Nuevo León México CP 66600

(1) SCnMEM: Costos relacionados con los servicios del Mercado. (2) DAP: Derecho al Alumbrado Público. (3) Cargos o créditos: Diversos conceptos que se pueden incluir en el aviso recibo relacionados con el suministro.

Desglose del importe a pagar	
Concepto	Importe (MXN)
Energía	2,636.39
IVA 16%	421.82
Fac. del Periodo	3,058.21
Adeudo Anterior	2,609.30
Su Pago	-2,609.00
Total	3,058.51



66632 79-02-08 XAXX-010101 008 CFE
01 370790206471 250824 000003058 8

14DD11H061423955 Repartir



\$3,058

(TRES MIL CINCUENTA Y OCHO PESOS M.N.)

CONSUMO HISTÓRICO

Período	kWh	Importe	Pagos	Pendientes de Pago
del 07 ABR 25 al 06 JUN 25	1212	\$2,609.00	\$2,609.00	
del 06 FEB 25 al 07 ABR 25	711	\$2,082.00	\$2,082.00	
del 06 DIC 24 al 06 FEB 25	613	\$1,636.00	\$1,636.00	
del 08 OCT 24 al 06 DIC 24	923	\$2,973.00	\$2,973.00	
del 08 AGO 24 al 08 OCT 24	1608	\$4,246.00	\$4,246.00	
del 07 JUN 24 al 08 AGO 24	2173	\$6,639.00	\$6,639.00	
del 09 ABR 24 al 07 JUN 24	1833	\$5,145.00	\$5,145.00	
del 08 FEB 24 al 09 ABR 24	966	\$3,072.00	\$3,072.00	
del 07 DIC 23 al 08 FEB 24	640	\$1,682.00	\$1,682.00	
del 09 OCT 23 al 07 DIC 23	868	\$2,613.00	\$2,613.00	
del 09 AGO 23 al 09 OCT 23	2063	\$5,904.00	\$5,904.00	

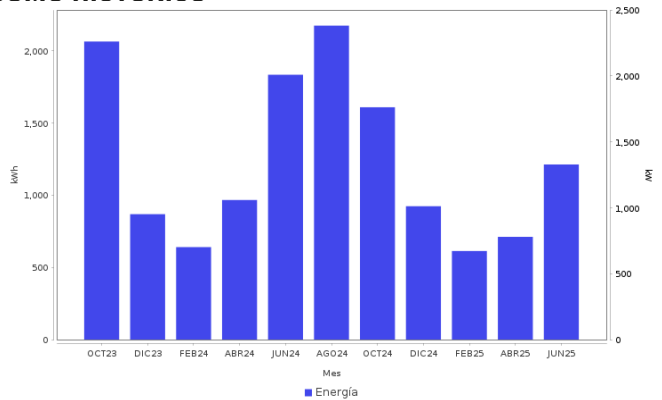

AHORRO DE ENERGÍA INSTALACIÓN ELÉCTRICA

- Si los interruptores de seguridad están desgastados, reemplázalos; si los cables de la **caja de fusibles se calientan**, es necesario cambiarlos por otros del calibre adecuado.

Datos Fiscales del Receptor: Cadena Original Este documento es una representación impresa de un CFDI PPD
 RFC: MOGL470305H96 Razón Social: Régimen Fiscal: 000 Uso CFDI: CP: 00000 AC Folio: 000081361442 Folio Fiscal: UUID N: Certificado del SAT: No, certificado del CSD: Fecha y hora de certificación:
 Unidad de medida: kWh
 ||1.0||UUID||||



Instancias y recursos a disposición de los usuarios para atender quejas:



¡AVISO IMPORTANTE!

Tu comprobante fiscal es emitido por Comisión Federal de Electricidad con el RFC CFE 370814QI0.
 La suma de cada pequeña acción genera un gran cambio, cuidemos el medio ambiente. Nuestro compromiso es seguir conectados contigo.

Corte a partir del 25 AGO 25.

Con este consumo se redujo la aportación gubernamental. Ahorrar luz podría representar beneficios en su gasto familiar.

Conoce los servicios de los diferentes suministradores: <http://usuariocalificado.cre.gob.mx/UsuarioCalificado/ListadoSuministrador>

TAMBIÉN PUEDES PAGAR TU RECIBO EN:



Banco del Bienestar, Bancomer, Inbursa, Santander, Banamex, Banjercito, Scotiabank, HSBC, Cí Banco, Afirme, Multiva, Banco del Bajío, Banco Azteca, BanCoppel.
 Son más de 100,000 establecimientos autorizados, consulta el portal cfe.mx en la sección medios de pago.